



ASSOCIAÇÃO BENEFICENTE DE PIRANGI
O.S.S ORGANIZAÇÃO SOCIAL DE SAÚDE PIRANGI

Inscrição no CNPJ. N.º 51.804.771/0001-72

Reconhecida de Utilidade Pública Municipal n.º 933/84 – Federal n.º 14.308/93-81

000302

PRESTAÇÃO DE CONTAS ASSISTENCIAL, QUALITATIVO E QUANTITATIVO

CONTRATO DE GESTÃO 01/2019

GERENCIAMENTO, APOIO E OPERACIONALIZAÇÃO DA SAÚDE DE SÃO MANUEL

REF. 2º Bimestre de Operação (NOV / DEZ 2019)

ASSOCIAÇÃO BENEFICENTE DE PIRANGI
JOÃO GONÇALVES DE SARRO
DIRETOR EXECUTIVO



ASSOCIAÇÃO BENEFICENTE DE PIRANGI
O.S.S ORGANIZAÇÃO SOCIAL DE SAÚDE PIRANGI

Inscrição no CNPJ. N.º 51.804.771/0001-72

Reconhecida de Utilidade Pública Municipal nº 933/84 – Federal nº 14.308/93-81

CONTRATO DE GESTÃO – 01/2019

REFERÊNCIA TRIMESTRE

EXECUÇÃO TÉCNICA DO CONTRATO DE GESTÃO

Art. 149, IX – Instrução Normativa 02/2016 TCESP (atualizada pela Resolução 03/2017)
 Relatório anual da OS sobre a execução técnica e orçamentária do contrato de gestão, apresentando:

a) comparativo específico das metas propostas com os resultados alcançados, com justificativas para as metas não atingidas ou excessivamente superadas; e

b) exposição sobre a execução orçamentária e seus resultados;

c) quadro mínimo operacional.

No desenvolvimento das ações do Contrato de Gestão, a PIRANGI executou as atividades seguindo as obrigações contratuais e os critérios estabelecidos pela Diretoria de Saúde de São Manuel. Contratou recursos humanos conforme perfil, qualificação técnica e em número suficiente, responsabilizou-se pela estruturação e manutenção dos serviços e da estrutura física das Unidades de Saúde contratualizadas, compondo a Rede de Atenção Básica Municipal.

Em consonância com a Instrução Normativa 02/2016 TCESP, o Contrato de Gestão instrumentaliza a parceria entre o poder público e a organização, condicionadas por cláusulas de garantia da boa execução e fiscalização do Contrato.

Cláusula Quarta- Da Avaliação

4.1 A Comissão Técnica de Avaliação (CTA) procederá a avaliação mensal das metas pactuadas e a avaliação mensal do desenvolvimento dos recursos sob a sua gestão, elaborando relatório conclusivo.

Parágrafo Único – A verificação de que trata o “caput” desta cláusula, relativa ao cumprimento das diretrizes e metas definidas para a Contratada, restringir-se-á aos resultados obtidos em sua execução, através dos indicadores de desempenho estabelecidos em confronto com as metas pactuadas e com economicidade no desenvolvimento das respectivas atividades, os quais serão consolidados pela instância responsável do Contratante e encaminhados mensalmente aos membros da CTA para análise, através do relatório assistencial anexado na prestação de contas mensal, para a realização da avaliação trimestral, porém o acompanhamento mensal.

4.2 A Comissão Municipal de Acompanhamento e Fiscalização deverá elaborar relatório anual conclusivo sobre avaliação do desempenho da Contratada.

4.3 Os relatórios mencionados nesta cláusula deverão ser encaminhados a Diretoria Municipal de Saúde



DO LEVANTAMENTO DE DADOS DE PRODUÇÃO

Considerando que está pactuado no Contrato (01/2019) que a prestação de contas, no que tange aos resultados assistências, deva ser feita pautada em indicadores pré-estabelecidos, assim como, estão orientadas as fontes de dados a ser utilizadas, sendo em sua maioria o site do SISAB (Sistema de Informação em Saúde para a Atenção Básica), sistema este do Ministério da Saúde;

Considerando que o Município de São Manuel utiliza para o lançamento dos dados de atendimentos, procedimentos, entre outros, o Sistema de Informações 4R, em todas as Unidades de Saúde da Família e Unidades Básicas de Saúde, por meio do qual também é feito os lançamentos de dados no Prontuário Eletrônico do Cidadão (PEC e-SUS);

Considerando assim que os lançamentos são realizados diretamente no Sistema 4R e que a partir do mesmo é feita a migração dos dados para o E-SUS e deste para o SISAB;

Considerando que o Sistema 4R é uma ferramenta elaborada e gerenciada por uma empresa contratada pela Prefeitura Municipal de Saúde São Manuel, não tendo a OSS Pirangi alguma governabilidade sob tal no que tange suporte, treinamentos e capacitações;

Considerando que dentre as exigências administrativas necessárias para a correta migração dos dados dos usuários do Sistema 4R para o E-SUS, feitas por servidores da Diretoria de Saúde e não tendo governabilidade da OSS Pirangi, e estão: lançamento de produção de atendimentos e procedimentos realizados nas Unidades de Saúde, faturamento SUS, cadastramento correto de usuários e famílias, questionário individual e domiciliar completamente preenchido, anotação do número de Cartão SUS ativo e com 80% do questionário dirigido ao usuário respondido na base do Cartão SUS;

Considerando que os Agentes Comunitários de Saúde (ACS) são os maiores responsáveis pelo cadastramento dos usuários e que esta categoria profissional não faz parte do conjunto de profissionais gerenciados diretamente pela OSS Pirangi;

Considerando que as unidades apresentam déficit de ACS, fato que prejudica êxito na atualização dos cadastros e que por sua vez interfere negativamente na migração de dados do 4R para o e-SUS e por deste para o SISAB;



ASSOCIAÇÃO BENEFICENTE DE PIRANGI
O.S.S ORGANIZAÇÃO SOCIAL DE SAÚDE PIRANGI

Inscrição no CNPJ. N.º 51.804.771/0001-72

Reconhecida de Utilidade Pública Municipal nº 933/84 – Federal nº 14.308/93-81

Considerando que em virtude deste contexto, existe um total de população cadastrada discordante entre as bases do 4R e E-SUS, e assim sendo, cada atendimento e/ou procedimento realizado para um usuário não visualizado pelo E-SUS, por inconsistência de cadastro, por sua vez, não é contabilizado na base do SISAB;

Considerando ainda que para a gestão de alguns indicadores há a necessidade de consulta às bases de informações de acesso restrito da Secretaria Municipal de Saúde (SINASC/MS; SIM/MS; Si PNI/MS; SINAN/MS, SISCAN/MS) e que encontramos dificuldade para obter acesso aos dados pertinentes;

E por fim, considerando que muitos dos dados presentes somente no Sistema 4R estão muito aquém das necessidades contratuais dos indicadores e metas propostas, conforme mostra-se no presente relatório;

A OSS Pirangi considerou frágil a confiabilidade dos resultados obtidos pela fonte do sistema 4R fazendo-se necessárias a realização de uma duplicidade de trabalho na coleta das informações. Sendo assim, a Pirangi obriga-se a usar, além da fonte do sistema, uma alternativa de instrumento de controle físico preenchido de forma manual pela equipe assistencial das Unidades de Saúde. Ainda apresentamos mais ressalvas e alterações no rol de indicadores e metas propostas, a fim de atingirmos um monitoramento fidedigno a realidade do município.



ASSOCIAÇÃO BENEFICENTE DE PIRANGI
O.S.S ORGANIZAÇÃO SOCIAL DE SAÚDE PIRANGI

Inscrição no CNPJ. N.º 51.804.771/0001-72

Reconhecida de Utilidade Pública Municipal nº 933/84 – Federal nº 14.308/93-81

DO QUADRO MÍNIMO OPERACIONAL

LOCAL	PERÍODO	GH	CONSELHO DE CLASSE	QTDE	NOMES
AMBULATÓRIO DE ESPECIALIDADES					
MEDICO GASTROENTEROLOGISTA	DIURNO	10	CRM 168871	1	WILLIAN SACCO ALTRAN
MEDICO GINECOLOGISTA	DIURNO	20	CRM 156865	1	JULIANA MARQUES PAIVA
MEDICO PEDIATRA	DIURNO	20	CRM 124268	1	LUCILENE NALIATO MELILO
MEDICO PEDIATRA	DIURNO		CRM 121220	1	FABIANA ELIAS PELEGRINO PAIVA
MEDICO NEUROLOGISTA	DIURNO	10	CRM 165718	1	SIMONE NASCIMENTO CASTRO
MEDICO ORTOPEDISTA	DIURNO		CRM 176279	1	DANIEL MORI AMENT
MEDICO ORTOPEDISTA	DIURNO	10	CRM 162231	1	THIAGO WILLIAN DE OLIVEIRA
MEDICO CLINICO	DIURNO	30	CRM 169160	1	GUILHERME DE OLIVEIRA ARRUDA
MEDICO VASCULAR	DIURNO	10	CRM 129373	1	PAULA ANGELILI BUENO DE CAMARGO
MEDICO CARDIOLOGISTA	DIURNO	10	CRM 26425	1	MANOEL BARREIRO
PSICOLOGO	DIURNO	20	CRP 131668	1	FERNANDA RAMOS MARON
PSICOLOGO	DIURNO	20	CRP 131824	1	MARIA EDUARDA DE MATTOS VERNINI
PA REFERENCIADO					
MEDICO CLINICO	DIURNO	20		1	FASE DE CONTRATAÇÃO
MEDICO CLINICO	DIURNO	20		1	FASE DE CONTRATAÇÃO
ENFERMEIRO	DIURNO	40		1	FASE DE CONTRATAÇÃO
TECNICO DE ENFERMAGEM	DIURNO	40		1	FASE DE CONTRATAÇÃO
AUXILIAR ADMINISTRATIVO	DIURNO	40		1	FASE DE CONTRATAÇÃO
CAPS					
ASSISTENTE SOCIAL	DIURNO	30	CRESS 53299	1	JULIETE DOS SANTOS
TECNICO DE ENFERMAGEM	DIURNO	40	COREN 1211443	1	SONIA MARIA DOS SANTOS
TECNICO DE ENFERMAGEM	DIURNO	40	COREN 1425851	1	ROMILDA CRISTINA BARBOSA
ENFERMEIRO	DIURNO	40	COREN 502260	1	ADRIANA CRISTINA DESTRO
MEDICO CLINICO	DIURNO	10	CRM 199830	1	HENRIQUE ABRANTES DO AMARAL
PSICOLOGO	DIURNO	20	CRP 142205	1	VITOR FANTINI
TERAPEUTA OCUPACIONAL	DIURNO	20	CREFI TO 18837	1	BRUNA DE MELLO TRAVENSOLLI



Organização Social de Saúde Pirangi
O.S.S. PIRANGI

ASSOCIAÇÃO BENEFICENTE DE PIRANGI
O.S.S ORGANIZAÇÃO SOCIAL DE SAÚDE PIRANGI

Inscrição no CNPJ. N.º 51.804.771/0001-72

Reconhecida de Utilidade Pública Municipal n.º 933/84 – Federal n.º 14.308/93-81

MEDICO PSQUIATRA	DIURNO	40	CRM 161899	1	DANIELA FOMIN FREITAS 20h
MEDICO PSQUIATRA			CRM 134656		REBECA JESUMARY GONAÇALVES GRYSCHKEK 20h
AUXILIAR DE SERVIÇOS GERAIS	DIURNO	40		1	ANDREIA CRISTINA SERAFIM GEA
LABORATORIO MUNICIPAL					
BIOMEDICO	DIURNO	40	CFB 36509	1	DANIEL BATISTA DE AZEVEDO
BIOMEDICO	NOTURNO	12X36	CFB 12883	1	BRUNO FUIN CASTALDI
BIOMEDICO	NOTURNO	12X36	CFB 33752	1	FRANCINE GABRIEL GIMENES
BIOMEDICO	NOTURNO	12X36	CFB 12766	1	LARISSA RAGOZO CARDOSO DE OLIVEIRA
AUXILIAR ADMINISTRATIVO	DIURNO	40		1	BRUNA SCHWARZWALDER BRUGINI MENDES
TECNICO DE ENFERMAGEM	DIURNO	40		1	ELEN GABRIELA MALACIZE
TÉCNICO DE LABORATÓRIO	DIURNO	40	COREN 798735	1	PATRICIA FERNANDA DE OLIVEIRA COSTA
TÉCNICO DE LABORATÓRIO**	DIURNO	40	CFB 36509	1	RAFFAELI HADASSA DA SILVA GUIMARAES
USF APARECIDA					
AUXILIAR ADMINISTRATIVO	DIURNO	40		1	INGRID APARECIDA INOCENCIO
AUXILIAR DE FARMACIA	DIURNO	40		1	LUCAS DE LIMA ABILIO (EMPRESTADO CSII)
ENFERMEIRO	DIURNO	40	COREN 245364	1	ANA LUCIA PETRY
MEDICO GENERALISTA	DIURNO	40	CRM 199830	1	HENRIQUE ABRANTES DO AMARAL
TECNICO DE ENFERMAGEM	DIURNO	40	COREN 1363012	1	CAROLINE DA SILVA GUTIERREZ
TECNICO DE ENFERMAGEM	DIURNO	40	COREN 494706	1	ALESSANDRA CRISTINA DA SILVA SIONATO
CIRURGIÃO DENTISTA	DIURNO	40	CFRO 117362	1	PATRICIA TOMAZI
AUXILIAR DE SAÚDE BUCAL	DIURNO	40		1	ROSEMARY MENDONÇA
AUXILIAR DE SERVIÇOS GERAIS	DIURNO	40		1	MARIA HELENA DOS ANJOS
USF RAPHAEL I					
AUXILIAR ADMINISTRATIVO	DIURNO	40		1	JULIANA CONCEIÇÃO FELIX
TECNICO DE ENFERMAGEM	DIURNO	40	COREN 1435506	1	MARCELA CAMPANUCCI
TECNICO DE ENFERMAGEM	DIURNO	40	COREN 275288	1	DANIELA APARECIDA BERNABÉ FERREIRA
AUXILIAR DE FARMACIA	DIURNO	40		1	FRANCINE EDUARDA DA SILVA
ENFERMEIRO	DIURNO	40	COREN 535038	1	VANESSA MADOGGIO MONTANHEIRO
MEDICO GENERALISTA	DIURNO		CRM 133215	1	IVER FRANCO RAMIREZ 20H



Organização Social de Saúde Pirangi
O.S.S. PIRANGI

ASSOCIAÇÃO BENEFICENTE DE PIRANGI
O.S.S ORGANIZAÇÃO SOCIAL DE SAÚDE PIRANGI

Inscrição no CNPJ. N.º 51.804.771/0001-72

Reconhecida de Utilidade Pública Municipal n.º 933/84 – Federal n.º 14.308/93-81

MEDICO GENERALISTA	DIURNO	40	CRM 206235	1	CAMILE ALVES AMAMRAL 20H
USF RAPAHEL II					
AUXILIAR ADMINISTRATIVO	DIURNO	40		1	GILVANILDA PONTES DA SILVA MORAES
TECNICO DE ENFERMAGEM	DIURNO	40	COREN 1225311	1	FERNANDA CAROLINA GABRIEL SGANZELA
TECNICO DE ENFERMAGEM	DIURNO	40	COREN 1092349	1	KARINA CRISTINA XAVIER BOSSO MALACIZE
ENFERMEIRO	DIURNO	40	COREN 228718	1	HELOISA APARECIDA MARCOLAN
MEDICO GENERALISTA	DIURNO	40	CRM 206166	1	THAIS SILVA DE OLIVEIRA
CIRURGIÃO DENTISTA	DIURNO	40	CRO 121682	1	BRUNO BEVENUTO LUCAS
AUXILIAR EM SAUDE BUCAL	DIURNO	40		1	FABIANA INNOCENTI CARNEIRO NIRO
AUXILIAR EM SERVIÇOS GERAIS	DIURNO	40		1	IVANILDA CECILIA DOS SANTOS MENINO
USF RAPAHEL II					
AUXILIAR ADMINISTRATIVO	DIURNO	40		1	EMPRESTADA CSII (JESSICA F M DE LIMA
TECNICO DE ENFERMAGEM	DIURNO	40	COREN 1146454	1	EVA CRISTINA MARTINS LOURENÇO
TECNICO DE ENFERMAGEM	DIURNO	40	COREN 1394674	1	LETICIA FERNANDA DOS SANTOS SOUZA
ENFERMEIRO	DIURNO	40	COREN 599676	1	GRAZIELA DABLOGLIO BISPO
MEDICO GENERALISTA	DIURNO		CRM 44863		ELIAS PAIVA 10H
MEDICO GENERALISTA	DIURNO	40	CRM 121220	1	FABIANA ELIAS PELEGRINO PAIVA 10H
AUXILIAR DE FARMACIA (07:00 AS 17:00)	DIURNO	40			FERNANA CRISTINA SIMOES DA SILVA
AUXILIAR DE FARMACIA (11:00 AS 20:00)	DIURNO	40		1	MARIANA APARECIDA BULGARELI
USF SANTA MONICA					
AUXILIAR ADMINISTRATIVO	DIURNO	40		1	ALETEIA CRISTINA BRASIL
TECNICO DE ENFERMAGEM	DIURNO	40	COREN 1368595	1	GABRIELA CAROLINA AMARAL DE MORAES
TECNICO DE ENFERMAGEM	DIURNO	40	COREN 904993	1	EDILAINE APARECIDA COSTA
AUXILIAR DE FARMACIA	DIURNO	40		1	RAFAELA MARTINS ALVES DA SILVA
ENFERMEIRO	DIURNO	40	COREN 343581	1	BIANCA FIORAVANTE NICOLOSI CASSETARI
MEDICO GENERALISTA	DIURNO	40	CRM 191647	1	CAIO PAIV PELLIZER
CIRURGIÃO DENTISTA	DIURNO	40	CFRO 131425	1	MATHEUS PACHECO CANDIDO
AUXILIAR EM SAUDE BUCAL	DIURNO	40		1	PRISCILA MORETO SILVA DOS ANJOS
AUXILIAR EM SERVIÇOS GERAIS	DIURNO	40		1	ADELINA VIANA COSTA DE SOUZA GOMES



Organização Social de Saúde Pirangi
O.S.S. PIRANGI

ASSOCIAÇÃO BENEFICENTE DE PIRANGI
O.S.S ORGANIZAÇÃO SOCIAL DE SAÚDE PIRANGI

Inscrição no CNPJ. N.º 51.804.771/0001-72

Reconhecida de Utilidade Pública Municipal n.º 933/84 – Federal n.º 14.308/93-81

USF SÃO GERALDO					
AUXILIAR ADMINISTRATIVO	DIURNO	40		1	TAMIRES CRISTINE DE ALBUQUERQUE GALDINO
TECNICO DE ENFERMAGEM	DIURNO	40	COREN 1332537	1	MARIA ESTELA CORREA AYRES
TECNICO DE ENFERMAGEM	DIURNO	40	COREN 924080	1	ROSEMEIRE CAMARGO DA SILVA
AUXILIAR DE FARMACIA	DIURNO	40		1	MARIA DO CARMO FREITAS
ENFERMEIRO	DIURNO	40	COREN 221590	1	JACKELINE CRISHINA PIOVAN
MEDICO GENERALISTA	DIURNO	40	CRM 199845	1	JOÃO PEDRO MOSQUEIRA LANZONE GOMES
CIRURGIÃO DENTISTA	DIURNO	40	CFRO 133187	1	CAROLINA SCARPARO FERREIRA
AUXILIAR EM SAUDE BUCAL	DIURNO	40		1	FLAVIA MARIA PANÇA
AUXILIAR EM SERVIÇOS GERAIS	DIURNO	40		1	TAISA FERNANDA PEREIRA SOUZA
USF VILA RICA					
AUXILIAR ADMINISTRATIVO	DIURNO	40		1	KARISE CRISTINA GOUVEIA
TECNICO DE ENFERMAGEM	DIURNO	40	COREN 1363518	1	IGOR FELIPE DE OLIVEIRA
TECNICO DE ENFERMAGEM	DIURNO	40	COREN 581764	1	ANA PAULA VERNINI EUSEBIO
AUXILIAR DE FARMACIA	DIURNO	40		1	MARYLIN FERREIRA PEDRO
ENFERMEIRO	DIURNO	40	COREN 100811	1	MIRIAN CRISTINA MARCOLAN
MEDICO GENERALISTA	DIURNO	40	CRM 190334	1	JAN PAGENOTTO 16H
CIRURGIÃO DENTISTA	DIURNO	40	CFRO 120331	1	NATALIA DE CASSIA DEGA
AUXILIAR EM SAUDE BUCAL	DIURNO	40		1	ANA PAULA MASSAGLI
AUXILIAR EM SERVIÇOS GERAIS	DIURNO	40		1	VIVIANE COSTA DA SILVA E SILVA
REGULAÇÃO MÉDICA					
MÉDICO REGULADOR	DIURNO	10	CRM 124448	1	CLAUDIO LUCAS MIRANDA
ENFERMEIRO	DIURNO	40	COREN 245691	1	RAFAEL AUGUSTO DE AVELLAR PIRES GUERRA
AUXILIAR ADMINISTRATIVO	DIURNO	40		1	AMIRIS HELENA FERRAZ DA SILVA
COBERTURA DE UNIDADES E SERVIÇOS					
AUXILIAR ADMINISTRATIVO	DIURNO	20		1	FASE DE CONTRATAÇÃO
TÉCNICO EM ENFERMAGEM	DIURNO	20		1	FASE DE CONTRATAÇÃO
ENFERMEIRO	DIURNO	20		1	FASE DE CONTRATAÇÃO
AUXILIAR EM SERVIÇOS GERAIS	DIURNO	20		1	RAQUEL JOAQUIM



O.S.S. PIRANGI

ASSOCIAÇÃO BENEFICENTE DE PIRANGI
O.S.S ORGANIZAÇÃO SOCIAL DE SAÚDE PIRANGI

Inscrição no CNPJ. N.º 51.804.771/0001-72

Reconhecida de Utilidade Pública Municipal n.º 933/84 – Federal n.º 14.308/93-81

AUXILIAR DE FARMACIA	DIURNO	20		1	DANIELE DAYANA ZANELLA
MÉDICO CLÍNICO	DIURNO	10		1	FASE DE CONTRATAÇÃO
COORDENAÇÃO DE UNIDADES E SERVIÇOS					
ENFERMEIRO(A)	DIURNO	40	COREN 360507	1	PRISCILA ALVARENGA DE OLIVEIRA

MÉDICOS EM ATIVIDADE - REF. DEZ 2019			
Médicos	Especialidade	Carga Horária	Local de Trabalho
Ana Paula Angelieli	Vascular	5	Ambulatório de Especialidades
Daniel Ament	Ortopedista	5	Ambulatório de Especialidades
Thiago Willian	Ortopedista	5	Ambulatório de Especialidades
Guilherme Arruda	Generalista	10	Ambulatório de Especialidades
Elias Paiva	Generalista	10	CSI Cohab 1
Manoel Barreiro	Cardiologista	10	CSI Cohab 1
Simone Castro	Neurologista	10	Ambulatório de Especialidades
Willian Autran	Gastro	10	Ambulatório de Especialidades
Juliana Paiva	G.O.	10	Ambulatório de Especialidades/ CS1
Andréa Tristão	G.O.	10	Ambulatório de Especialidades/ CS1
Lucilene Naliato	Pediatra	10	Ambulatório de Especialidades
Claúdio Lucas Miranda	Regulador	10	Setor de Regulação
Henrique Amaral	Generalista	10	Saúde Mental
Rebeca Jesumary	Psiquiatra	20	Saúde Mental
Daniele Fomin	Psiquiatra	20	Saúde Mental
Bruna Lambertini	Generalista	20	ESF Dr. Raphael Equipe 1
Iver Franco Ramires	Generalista	20	Volante
Gabriela Gaia	Generalista	20	Volante
Jan Sukorski	Generalista	20	Volante
Fabiana Pelegrina Belling	Generalista/Pediatra	20	CS1 Cohab 1
Caio Pellizer	Generalista	20	ESF Santa Monica
Marina Souza	Generalista	40	ESF Aparecida
Natália Donato Bertini	Generalista	40	ESF Vila Rica
João Pedro Mosqueira	Generalista	40	ESF São Geraldo
Thais Oliveira Silva	Generalista	40	ESF Dr. Raphael Equipe 2



ASSOCIAÇÃO BENEFICENTE DE PIRANGI
O.S.S ORGANIZAÇÃO SOCIAL DE SAÚDE PIRANGI

Inscrição no CNPJ. N.º 51.804.771/0001-72

Reconhecida de Utilidade Pública Municipal n.º 933/84 – Federal n.º 14.308/93-81

000011

DA EXECUÇÃO ORÇAMENTÁRIA E SEUS RESULTADOS

SÃO MANUEL/SP DESPESAS OPERACIONAIS	PREVISTO	NOV	PREVISTO	DEZ
1. Pessoal	R\$282.432,37	R\$275.206,92	R\$257.432,37	R\$246.736,03
2. Materiais de Consumo	R\$3.400,00	R\$1.510,61	R\$3.400,00	R\$424,12
3. Serviços Terceirizados	R\$287.500,00	R\$280.283,44	R\$312.500,00	R\$304.650,51
4. Outras Despesas	R\$10.000,00	R\$5.000,00	R\$10.000,00	R\$5.000,00
TOTAL	R\$583.332,37	R\$562.000,97	R\$583.332,37	R\$556.810,66



Organização Social de Saúde Pirangi
O.S.S. PIRANGI

ASSOCIAÇÃO BENEFICENTE DE PIRANGI
O.S.S ORGANIZAÇÃO SOCIAL DE SAÚDE PIRANGI

Inscrição no CNPJ. N.º 51.804.771/0001-72

Reconhecida de Utilidade Pública Municipal nº 933/84 – Federal nº 14.308/93-81

DOS INDICADORES E METAS DE PRODUÇÃO

000013



Organização Social de Saúde Pirangi
O.S.S. PIRANGI

ASSOCIAÇÃO BENEFICENTE DE PIRANGI
O.S.S ORGANIZAÇÃO SOCIAL DE SAÚDE PIRANGI

Inscrição no CNPJ. N.º 51.804.771/0001-72

Reconhecida de Utilidade Pública Municipal n.º 933/84 – Federal n.º 14.308/93-81

Fonte: Sistema de Gestão em Saúde 4R



Competência: NOV/2019.

Estado: SP.

Município: SÃO MANUEL

INDICADOR 1: MÉDIA DE ATENDIMENTO DE MÉDICOS E ENFERMEIROS POR HABITANTE**COMPETÊNCIA: NOVEMBRO DE 2019**

Unidade	Unidade de Saúde - CNES	Equipe - INE	Descrição da Equipe	Cons. agen. prog/cuid. cont.	Consulta agendada	Dem. esp. esc. inicial/orient.	Dem. esp. consulta no dia	Dem. esp. atendimento urgência	ATENDIMENTOS	POULAÇÃO	META: 0,15 Consultas/Habitante/Mês	RESULTADO ALCANÇADO	ATINGIDO SIM/NÃO
USF SÃO GERALDO	2057603	353906	ESFSB_M1	0	215	94	184	17	510	1875	0,15	0,27	SIM
USF DR. RAPAHEL	2057565	353892	ESF	267	524	113	100	64	1068	3369	0,15	0,32	SIM
	2057565	353884	ESFSB_M1										
USF APARECIDA	2077302	353914	ESFSB_M1	21	362	1	142	55	581	1138	0,15	0,51	SIM
USF SANTA MÔNICA	2028735	353876	ESFSB_M1	9	152	0	84	96	341	660	0,15	0,52	SIM
USF VILA RICA	6960758	353922	ESFSB_M1	48	213	2	93	56	412	2632	0,15	0,16	SIM

JUSTIFICATIVAS:

Obtiveram-se resultados acima do satisfatório em todas as equipes. Monitorar valores próximos da meta na Unidade Vila Rica. Inconfiabilidade e inconsistências nos dados do Sistema 4R.

Fonte: Sistema de Informação em Saúde 4R

Dado gerado em: 16 a 20 de Dezembro 2019



O.S.S. PIRANGI

ASSOCIAÇÃO BENEFICENTE DE PIRANGI
O.S.S. ORGANIZAÇÃO SOCIAL DE SAÚDE PIRANGI

Inscrição no CNPJ. N.º 51.804.771/0001-72
 Reconhecida de Utilidade Pública Municipal n.º 933/84 – Federal n.º 14.308/93-81

DA EXECUÇÃO ORÇAMENTÁRIA E SEUS RESULTADOS

SAO MANUEL/SP DESPESAS OPERACIONAIS	PREVISTO	AGO	SET	OUT
1. Pessoal	R\$470.732,37	R\$25,00	R\$279.656,17	R\$355.186,24
2. Materiais de Consumo	R\$3.000,00	-	R\$65,90	R\$13.624,02
3. Serviços Terceirizados	R\$105.600,00	-	R\$137.086,78	R\$130.465,70
4. Outras Despesas	R\$4.000,00	-	R\$378,50	R\$7.699,34
5. Investimentos	-	-	-	R\$190,00
TOTAL	R\$583.332,37	R\$25,00	R\$417.162,35	R\$507.165,3

ASSOCIAÇÃO BENEFICENTE DE PIRANGI
O.S.S ORGANIZAÇÃO SOCIAL DE SAÚDE PIRANGI

Competência: NOV/2019.
Estado: SP.
Município: SÃO MANUEL



INDICADOR 2: PERCENTUAL DE ATENDIMENTOS DE DEMANDA ESPONTÂNEA

COMPETÊNCIA: NOVEMBRO DE 2019

Unidade	Unidade de Saúde - CNES	Equipe - INE	Descrição da Equipe	Dem. esp. consulta no dia	Dem. esp. atendimento urgência	ATENDIMENTOS DEMANDA ESPONTÂNEA	TOTAL ATENDIMENTOS	META: 40% Consultas	RESULTADO ALCANÇADO	ATINGIDO SIM/NÃO
USF SÃO GERALDO	2057603	353906	ESFSB_M1	184	17	201	510	40%	39%	NÃO
USF DR. RAPAHEL	2057565	353892	ESF	100	64	164	1068	40%	15%	NÃO
	2057565	353884	ESFSB_M1							
USF APARECIDA	2077302	353914	ESFSB_M1	142	55	197	581	40%	34%	NÃO
USF SANTA MÔNICA	2028735	353876	ESFSB_M1	84	96	180	341	40%	53%	SIM
USF VILA RICA	6960758	353922	ESFSB_M1	93	56	149	412	40%	36%	NÃO

JUSTIFICATIVAS:

Metas não atingidas na sua grande maioria. Inconfiabilidade e inconsistências nos dados do Sistema 4R. Soma-se a inconfiabilidade o fato da equipe assistencial estar em transição e requerer atenção no lançamento das informações no Sistema 4R. Orientação liderada pela equipe de coordenação técnica.



Competência: NOV/2019.
Estado: SP.
Município: SÃO MANUEL

INDICADOR 3: RAZÃO DE COLETA DE MATERIAL CITOPATOLÓGICO DO COLO DO ÚTERO
COMPETÊNCIA: NOVEMBRO DE 2019

Unidade	Unidade de Saúde - CNES	Equipe - INE	Descrição da Equipe	Procedimentos de coleta de material citopatológico do colo do útero	NÚMERO DE PROCEDIMENTOS	POUIÇÃO CADASTRADA	META: 0,025 exame/população/mês	RESULTADO ALCANÇADO	ATINGIDO SIM/NÃO
USF SÃO GERALDO	2057603	353906	ESFSB_M1	2	2	800	0,025	0,003	NÃO
USF DR. RAPAHEL	2057565	353892	ESF	13	13	1612	0,025	0,008	NÃO
	2057565	353884	ESFSB_M1						
USF APARECIDA	2077302	353914	ESFSB_M1	0	0	610	0,025	0,000	NÃO
USF SANTA MÔNICA	2028735	353876	ESFSB_M1	2	2	313	0,025	0,006	NÃO
USF VILA RICA	6960758	353922	ESFSB_M1	13	13	1030	0,025	0,013	NÃO

JUSTIFICATIVAS:

Meta não atingida. Permanecem as questões de Inconfiabilidade e inconsistências nos dados do Sistema 4R. Revisar e padronizar processo de abastecimento da informação. Este indicador deve ser monitorado constantemente nos próximos mese dado o grau de importância na promoção de saúde na atenção primária.

ASSOCIAÇÃO BENEFICENTE DE PIRANGI
O.S.S ORGANIZAÇÃO SOCIAL DE SAÚDE PIRANGI



Competência: NOV/2019.

Estado: SP.

Município: SÃO MANUEL

INDICADOR 4: MÉDIA DE ATENDIMENTO A RECÉM-NASCIDOS NA PRIMEIRA SEMANA DE VIDA REALIZADOS POR MÉDICOS E ENFERMEIROS

COMPETÊNCIA: NOVEMBRO DE 2019

Unidade	Unidade de Saúde - CNES	Equipe - INE	Descrição da Equipe	Nº de atendimentos a recém-nascidos na primeira semana de vida realizados por médicos e enfermeiros	NÚMERO DE ATENDIMENTOS	TOTAL DE RECÉM-NASCIDOS	META: 1,0 atendimentos/recém-nascidos	RESULTADO ALCANÇADO	ATINGIDO SIM/NÃO
USF SÃO GERALDO	2057603	353906	ESFSB_M1	-	0	0	1	-	-
USF DR. RAPHAEL	2057565	353892	ESF	-	0	0	1	-	-
USF DR. RAPHAEL	2057565	353884	ESFSB_M1	-	0	0	1	-	-
USF APARECIDA	2077302	353914	ESFSB_M1	-	0	0	1	-	-
USF SANTA MÔNICA	2028735	353876	ESFSB_M1	-	0	0	1	-	-
USF VILA RICA	6960758	353922	ESFSB_M1	-	0	0	1	-	-

JUSTIFICATIVAS:

Estes dados não estão disponíveis no sistema 4R. Solicita-se as informações referentes aos recém-nascidos até seis dias de vida realizados por médicos e enfermeiros via SINASC/MS e dados sobre óbitos neonatais via SIM/MS. Ademais, constatou-se que não é suficiente, no momento, contar apenas os ACS para realizar a Vigilância no Território e promover os atendimentos de enfermagem ou médicos na data oportuna. Com ações específicas de melhorias no fluxo de informações tem-se um ganho nos processos de busca ativa e obtenção de resultados mais exitosos.

Fonte: Sistema de Informação em Saúde 4R

Dado gerado em: 16 a 20 de Dezembro 2019



Competência: NOV/2019.
Estado: SP.
Município: SÃO MANUEL

INDICADOR 5: PERCENTUAL DE SERVIÇOS OFERTADOS PELA EQUIPE DE AB

COMPETÊNCIA: NOVEMBRO DE 2019

Unidade	Unidade de Saúde - CNES	Equipe - INE	Descrição da Equipe	Adm. med. via intramuscular	Adm. med. via oral	Atenção de PA	Atendimento Individual no Domicílio	Atividade Coletiva - Atendimento em Grupo	Atividade Coletiva - Educação em Saúde	Atividade Coletiva - Avaliação/Procedimento Coletivo	Avaliação Antropométrica	Col. de cito. De colo uterino	Col. mat. p/ ex. laboratorial	Consulta Médica em Atenção Básica	Curativo especial	Curativo simples	Drenagem de abscesso	Exame do pé diabético	Glicemia capilar	Adm. Med. Inalação/nebulização	Retirada de cerume	Ret. de pontos de cirurgias	TOTAL DE SERVIÇOS REALIZADOS	TOTAL DE SERVIÇOS OFERTADOS	Meta: Oferta mínima de 70% de Ações e Serviços de Atenção Básica esperados	RESULTADO ALCANÇADO	ATINGIDO SIM/NÃO
USF SÃO GERALDO	2057603	353906	ESFSB_M1	24	0	258	12	0	4	20	57	2	71	295	0	3	0	0	50	3	0	1	13	19	70%	68%	NÃO
USF DR. RAPAHEL	2057565	353892	ESF	31	2	499	12	0	10	12	437	13	103	590	0	1	0	0	38	0	0	7	13	19	70%	68%	NÃO
	2057565	353884	ESFSB_M1																								
USF APARECIDA	2077302	353914	ESFSB_M1	10	0	172	4	0	4	5	189	0	50	2	0	3	0	0	38	1	0	3	12	19	70%	63%	NÃO
USF SANTA MÔNICA	2028735	353876	ESFSB_M1	16	0	8	7	0	0	0	0	2	0	206	0	0	0	0	0	0	0	1	6	19	70%	32%	NÃO
USF VILA RICA	6960758	353922	ESFSB_M1	1	0	248	0	0	1	0	32	13	41	1	0	2	0	0	106	0	0	0	9	19	70%	47%	NÃO

JUSTIFICATIVAS:

Meta não atingida porém algumas Unidades de Saúde estão muito próximas e mostraram evolução em relação aos meses anteriores. Inconfiabilidade e inconsistências nos dados do Sistema 4R. Ressaltamos que identificou-se falhas no Sistema de Informação para lançar a produção, especialmente, em relação ao procedimento: sutura simples, coleta de Papanicolau, exame do pé diabético e curativo especial. Percebemos aqui a necessidade de dialogar com a gestão municipal e realizar as adaptações necessárias. Se faz necessário também ressaltar que o indicador mensura a "oferta" dos serviços listados e não sua realização, com isso explicamos que há a oferta destes serviços porém a demanda não se fez presente.

ASSOCIAÇÃO BENEFICENTE DE PIRANGI
O.S.S ORGANIZAÇÃO SOCIAL DE SAÚDE PIRANGI



Competência: NOV/2019.
Estado: SP.
Município: SÃO MANUEL

INDICADOR 6: NÚMERO DE VISITAS DE AGENTES COMUNITÁRIOS DE SAÚDE

COMPETÊNCIA: NOVEMBRO DE 2019

Unidade	Unidade de Saúde - CNES	Equipe - INE	Descrição da Equipe	Visitas domiciliares	Pessoas acompanhadas	TOTAL DE PESSOAS ACOMPANHADAS	POPULAÇÃO CADASTRADA	META: 100%	RESULTADO ALCANÇADO	ATINGIDO SIM/NÃO
USF SÃO GERALDO	2057603	353906	ESFSB_M1	853	830	830	1875	100%	44%	NÃO
USF DR. RAPAHEL	2057565	353892	ESF	1231	1213	1213	3369	100%	36%	NÃO
	2057565	353884	ESFSB_M1							
USF APARECIDA	2077302	353914	ESFSB_M1	19	19	19	1138	100%	2%	NÃO
USF SANTA MÔNICA	2028735	353876	ESFSB_M1	156	139	139	660	100%	21%	NÃO
USF VILA RICA	6960758	353922	ESFSB_M1	959	931	931	2632	100%	35%	NÃO

JUSTIFICATIVAS:

Resultados prejudicados devido algumas equipes apresentarem micro áreas descobertas, e assim sendo, os ACS realizam suporte nestas áreas, reduzindo a capacidade de atingir a meta na sua totalidade. Há necessidade de discutir ações e metas junto à gestão municipal. Ressalta-se também que os Agentes Comunitários de Saúde (ACS) são os maiores responsáveis pelo cadastramento dos usuários e que esta categoria profissional não faz parte do conjunto de profissionais gerenciados diretamente pela OSS Pirangi.



Competência: NOV/2019.
Estado: SP.
Município: SÃO MANUEL

INDICADOR 7: PROPORÇÃO DE GESTANTES COM PRÉ-NATAL NO MÊS

COMPETÊNCIA: NOVEMBRO DE 2019

Unidade	Unidade de Saúde - CNES	Equipe - INE	Descrição da Equipe	Numero de gestantes que fizeram consulta de pré-natal no mês	TOTAL DE GESTANTES ACOMPANHADAS	TOTAL DE GESTANTES CADASTRADAS	META: 90%	RESULTADO ALCANÇADO	ATINGIDO SIM/NÃO
USF SÃO GERALDO	2057603	353906	ESFSB_M1	2	2	11	90%	18%	NÃO
USF DR. RAPAHEL	2057565	353892	ESF	2	2	23	90%	9%	NÃO
	2057565	353884	ESFSB_M1						
USF APARECIDA	2077302	353914	ESFSB_M1	2	2	12	90%	17%	NÃO
USF SANTA MÔNICA	2028735	353876	ESFSB_M1	5	5	20	90%	25%	NÃO
USF VILA RICA	6960758	353922	ESFSB_M1	3	3	38	90%	8%	NÃO

JUSTIFICATIVAS:

Indicador comprometido pela falta de denominador (total de gestantes cadastradas) ausente de informação do sistema 4R. Verificar com a municipalidade maneira de obter este dado. Além disso, priorizar orientação da equipe assistencial em abastecer estas informações com máxima atenção considerando sua importância no cenário da Atenção Primária.

ASSOCIAÇÃO BENEFICENTE DE PIRANGI
O.S.S ORGANIZAÇÃO SOCIAL DE SAÚDE PIRANGI



Competência: NOV/2019.

Estado: SP.

Município: SÃO MANUEL

INDICADOR 8: PROPORÇÃO DE GESTANTES COM 6 OU MAIS CONSULTAS DE PRÉ-NATAL E UMA CONSULTA DE PUERPÉRIO ATÉ 42 DIAS PÓS-PARTO

COMPETÊNCIA: NOVEMBRO DE 2019

Unidade	Unidade de Saúde - CNES	Equipe - INE	Descrição da Equipe	Número de gestantes com 6 ou mais consultas de pré-natal	Consulta de puerpério até 42 dias pós-parto	TOTAL DE GESTANTES ACOMPANHADAS	TOTAL DE GESTANTES CADASTRADAS	META:	RESULTADO ALCANÇADO	ATINGIDO SIM/NÃO
USF SÃO GERALDO	2057603	353906	ESFSB_M1	-	-	-	-	-	-	-
USF DR. RAPAHEL	2057565	353892	ESF	-	-	-	-	-	-	-
	2057565	353884	ESFSB_M1	-	-	-	-	-	-	-
USF APARECIDA	2077302	353914	ESFSB_M1	-	-	-	-	-	-	-
USF SANTA MÔNICA	2028735	353876	ESFSB_M1	-	-	-	-	-	-	-
USF VILA RICA	6960758	353922	ESFSB_M1	-	-	-	-	-	-	-

JUSTIFICATIVAS:

Indicador comprometido por ausência de informação no sistema 4R. Buscar maneira alternativa para controlar este indicador.

Fonte: Sistema de Informação em Saúde 4R

Dado gerado em: 16 a 20 de Dezembro 2019

ASSOCIAÇÃO BENEFICENTE DE PIRANGI
O.S.S ORGANIZAÇÃO SOCIAL DE SAÚDE PIRANGI



Competência: NOV/2019.
Estado: SP.
Município: SÃO MANUEL

INDICADOR 9: VISITAS DOMICILARES DE MÉDICOS, ENFERMEIROS E TÉCNICOS DE ENFERMAGEM

COMPETÊNCIA: NOVEMBRO DE 2019

Unidade	Unidade de Saúde - CNES	Equipe - INE	Descrição da Equipe	META: 10 visitas/profissional/mês	Visitas domiciliares de Médicos	ATINGIDO SIM/NÃO	Visitas domiciliares de Enfermeiros	ATINGIDO SIM/NÃO	Visitas domiciliares de Técnicos de Enfermagem	ATINGIDO SIM/NÃO
USF SÃO GERALDO	2057603	353906	ESFSB_M1	10	0	NÃO	1	NÃO	0	NÃO
USF DR. RAPAHEL	2057565	353892	ESF	10	0	NÃO	6	NÃO	0	NÃO
	2057565	353884	ESFSB_M1							
USF APARECIDA	2077302	353914	ESFSB_M1	10	0	NÃO	5	NÃO	1	NÃO
USF SANTA MÔNICA	2028735	353876	ESFSB_M1	10	2	NÃO	0	NÃO	0	NÃO
USF VILA RICA	6960758	353922	ESFSB_M1	10	0	NÃO	6	NÃO	4	NÃO

JUSTIFICATIVAS:

Metas não atingidas. Inconfiabilidade e inconsistências nos dados do Sistema 4R. Revisar e padronizar processo de coleta da informação. Em paralelo, trabalhar com a equipe técnica a importância da realização das visitas domiciliares pensando nas linhas de cuidado da atenção básica.

Fonte: Sistema de Informação em Saúde 4R

Dado gerado em: 16 a 20 de Dezembro 2019



Competência: NOV/2019.
Estado: SP.
Município: SÃO MANUEL

INDICADOR 10: COBERTURA DE PRIMEIRA CONSULTA ODONTOLÓGICA PROGRAMÁTICA

COMPETÊNCIA: NOVEMBRO DE 2019

Unidade	Unidade de Saúde - CNES	Equipe - INE	Descrição da Equipe	Primeira consulta odontológica programática	NÚMERO DE ATENDIMENTOS	POULAÇÃO	META: 1,25% 1ª consulta/mês	RESULTADO ALCANÇADO	ATINGIDO SIM/NÃO
USF SÃO GERALDO	2057603	353906	ESFSB_M1	0	0	1875	1,25%	0,00	NÃO
USF DR. RAPAHEL	2057565	353892	ESF	35	35	3369	1,25%	1,04	NÃO
	2057565	353884	ESFSB_M1						
USF APARECIDA	2077302	353914	ESFSB_M1	42	42	1138	1,25%	3,69	SIM
USF SANTA MÔNICA	2028735	353876	ESFSB_M1	18	18	660	1,25%	2,73	SIM
USF VILA RICA	6960758	353922	ESFSB_M1	2	2	2632	1,25%	0,08	NÃO

JUSTIFICATIVAS:

Meta atingida parcialmente em virtude do índice de absenteísmo em primeira consulta, bem como do elevado número de atendimentos de urgência e consultas no dia, que comprometeu os horários de atendimento às primeiras consultas (Programação em Saúde).



Competência: NOV/2019.
Estado: SP.
Município: SÃO MANUEL

INDICADOR11: NÚMERO DE PROCEDIMENTOS ODONTOLÓGICOS

COMPETÊNCIA: NOVEMBRO DE 2019

Unidade	Unidade de Saúde - CNES	Equipe - INE	Descrição da Equipe	Ação coletiva de aplicação tópica de flúor gel	Ação coletiva de escovagem dental supervisionada	Ação coletiva de exame bucal com finalidade epidemiológica	Acesso a polpa dentária e medicação	Assistência domiciliar por equipe multiprofissional	Atendimento a gestante	Atendimento a urgência	Consulta agendada	Consulta de conclusão do tratamento em odontologia	Curativo de doreira com ou sem preparo biomecânico	Sodontia do dente decíduo	Sodontia do dente permanente	Orientação de higiene bucal	Primeira consulta odontológica programática	Profilaxia/remoção de placa bacteriana	Pulpotomia dentária	rapagem, alisamento e polimento supragingivais	Resepagem e alisamento subgingivais	Restauração de dente decíduo	Restauração de dente permanente anterior	Restauração de dente permanente posterior	Selamento provisório e cavidade dentária	Tratamento de alveólite	TOTAL DE SERVIÇOS REALIZADOS	TOTAL DE SERVIÇOS OFERTADOS	Meta: Oferta mínima de 70% de Ações e Serviços de Atenção Básica esperados	RESULTADO ALCANÇADO	ATINGIDO SIM/NÃO	
USF SÃO GERALDO	2057603	353906	ESFSB_M1	0	0	0	5	0	0	0	4	0	0	2	12	0	0	31	0	92	84	8	42	17	3	0	11	23	70%	48%	NÃO	
USF DR. RAPAHEL	2057565	353892	ESF	0	0	0	8	0	0	59	133	0	9	6	3	0	35	70	0	86	84	10	7	35	44	0	14	23	70%	61%	NÃO	
	2057565	353884	ESFSB_M1	0	0	0	7	0	0	0	7	0	11	3	0	0	42	24	0	139	147	13	6	15	29	0	12	23	70%	52%	NÃO	
USF APARECIDA	2077302	353914	ESFSB_M1	0	0	0	18	0	0	0	212	22	15	1	24	85	18	18	1	0	1	6	6	32	17	0	15	23	70%	65%	NÃO	
USF SANTA MÔNICA	2028735	353876	ESFSB_M1	0	0	0	0	0	0	0	0	0	0	0	0	0	0	0	0	0	0	0	0	0	0	0	0	0	0	0	0	0
USF VILA RICA	6960758	353922	ESFSB_M1	0	0	0	5	0	1	57	1	0	7	2	15	0	2	24	0	13	3	9	14	54	0	0	14	23	70%	61%	NÃO	

JUSTIFICATIVAS:

Meta não atingida porem com evolução no periodo e próximas do ideal. Dentre as dificuldades para compor os resultados deste indicador destacamos o acesso aos dados de Atendimento à Gestante. Os procedimentos de Ação coletiva de exame bucal com finalidade epidemiológica, e os atendimentos de urgência os quais percebe-se inconsistências no sistema em comparação a realidade executada. Grande possibilidade de haver falha no lançamento da informação por parte da equipe assistencial. Foco na orientação da importância de abastecer estas informações no sistema.

Fonte: Sistema de Informação em Saúde 4R
Dado gerado em: 16 a 20 de Dezembro 2019

ASSOCIAÇÃO BENEFICENTE DE PIRANGI
O.S.S ORGANIZAÇÃO SOCIAL DE SAÚDE PIRANGI



Competência: NOV/2019.

Estado: SP.

Município: SÃO MANUEL

INDICADOR 12: RAZÃO ENTRE TRATAMENTOS CONCLUÍDOS E PRIMEIRA CONSULTAS ODONTOLÓGICAS PROGRAMÁTICAS

COMPETÊNCIA: NOVEMBRO DE 2019

Unidade	Unidade de Saúde - CNES	Equipe - INE	Descrição da Equipe	Tratamentos Concluídos	Primeira consulta odontológica programática	META: 0,5 a 1 tratamentos concluídos	RESULTADO ALCANÇADO	ATINGIDO SIM/NÃO
USF SÃO GERALDO	2057603	353906	ESFSB_M1	0	0	0,5 - 1	0,00	NÃO
USF DR. RAPAHEL	2057565	353892	ESF	0	35	0,5 - 1	0,00	NÃO
	2057565	353884	ESFSB_M1					
USF APARECIDA	2077302	353914	ESFSB_M1	0	42	0,5 - 1	0,00	NÃO
USF SANTA MÔNICA	2028735	353876	ESFSB_M1	22	18	0,5 - 1	1,22	NÃO
USF VILA RICA	6960758	353922	ESFSB_M1	0	2	0,5 - 1	0,00	NÃO

JUSTIFICATIVAS:

Meta não atingida. Ressalta-se que, individualmente, precisa-se conscientizar o profissional dentista a se dedicar ao término das consultas dos pacientes em tratamento aumentando o índice em questão. Monitorar próximos meses para avaliar de forma mais concreta.

Fonte: Sistema de Informação em Saúde 4R - PM979

Dado gerado em: 16 a 20 de Dezembro 2019

ASSOCIAÇÃO BENEFICENTE DE PIRANGI
O.S.S ORGANIZAÇÃO SOCIAL DE SAÚDE PIRANGI



Competência: NOV/2019.
Estado: SP.
Município: SÃO MANUEL

INDICADOR 13: MÉDIA DE AÇÃO COLETIVA DE ESCOVAÇÃO DENTAL SUPERVISIONADA

COMPETÊNCIA: NOVEMBRO DE 2019

Unidade	Unidade de Saúde - CNES	Equipe - INE	Descrição da Equipe	Nº de pessoas participantes na ação coletiva de escovação dental supervisionada realizada	NÚMERO TOTAL DE PARTICIPANTES	POULAÇÃO	META: 33% da população	RESULTADO ALCANÇADO	ATINGIDO SIM/NÃO
USF SÃO GERALDO	2057603	353906	ESFSB_M1	-	-	1875	33%	-	-
USF DR. RAPAHEL	2057565	353892	ESF	-	-	3369	33%	-	-
	2057565	353884	ESFSB_M1	-	-	1138	33%	-	-
USF APARECIDA	2077302	353914	ESFSB_M1	-	-	660	33%	-	-
USF SANTA MÔNICA	2028735	353876	ESFSB_M1	-	-	2632	33%	-	-
USF VILA RICA	6960758	353922	ESFSB_M1	-	-				

JUSTIFICATIVAS:

Falta de dados para monitorar este Indicador. Limitações de acesso ao sistema SISAB. Verificar com a municipalidade maneira de construir estas informações. Contudo sabe-se que o foco deve ser na cobertura, e não na frequência da realização, analisando recursos disponíveis, melhor adequação técnica e viabilidade.

ASSOCIAÇÃO BENEFICENTE DE PIRANGI
O.S.S ORGANIZAÇÃO SOCIAL DE SAÚDE PIRANGI



Competência: NOV/2019.
Estado: SP.
Município: SÃO MANUEL

INDICADOR 14: ATIVIDADES EDUCATIVAS EM GRUPO COM A COMUNIDADE

COMPETÊNCIA: NOVEMBRO DE 2019

Unidade	Unidade de Saúde - CNES	Equipe - INE	Descrição da Equipe	META: 04 visitas/profissional/mês	Atividades Educativas em Grupo de Médicos	ATINGIDO SIM/NÃO	Atividades Educativas em Grupo de Enfermeiros	ATINGIDO SIM/NÃO	Atividades Educativas em Grupo de Técnicos de Enfermagem	ATINGIDO SIM/NÃO
USF SÃO GERALDO	2057603	353906	ESFSB_M1	4	0	NÃO	5	SIM	0	NÃO
USF DR. RAPAHEL	2057565	353892	ESF	4	0	NÃO	6	SIM	0	NÃO
	2057565	353884	ESFSB_M1							
USF APARECIDA	2077302	353914	ESFSB_M1	4	0	NÃO	5	SIM	0	NÃO
USF SANTA MÔNICA	2028735	353876	ESFSB_M1	4	0	NÃO	0	NÃO	0	NÃO
USF VILA RICA	6960758	353922	ESFSB_M1	4	0	NÃO	1	NÃO	0	NÃO

JUSTIFICATIVAS:

Metas não atingidas em quase toda sua totalidade. Inconfiabilidade e inconsistências nos dados do Sistema 4R em comparação a realidade executada nas Unidades de Saúde. Revisar e padronizar processo de coleta da informação. Em paralelo, trabalhar com a equipe técnica a importância da realização das atividades educativas em grupo nas linhas de cuidado da atenção básica.

Fonte: Sistema de Informação em Saúde 4R

Dado gerado em: 16 a 20 de Dezembro 2019

ASSOCIAÇÃO BENEFICENTE DE PIRANGI
O.S.S ORGANIZAÇÃO SOCIAL DE SAÚDE PIRANGI



Competência: DEZ/2019.
Estado: SP.
Município: SÃO MANUEL

INDICADOR 1: MÉDIA DE ATENDIMENTO DE MÉDICOS E ENFERMEIROS POR HABITANTE

COMPETÊNCIA: DEZEMBRO DE 2019

Unidade	Unidade de Saúde - CNES	Equipe - INE	Descrição da Equipe	Cons. agen. prog/cuid. cont.	Consulta agendada	Dem. esp. esc. inicial/orient.	Dem. esp. consulta no dia	Dem. esp. atendimento urgência	ATENDIMENTOS	POULAÇÃO	META: 0,15 Consultas/Habitante/Mês	RESULTADO ALCANÇADO	ATINGIDO SIM/NÃO
USF SÃO GERALDO	2057603	353906	ESFSB_M1	0	332	0	131	18	481	1875	0,15	0,26	SIM
USF DR. RAPAHEL	2057565	353892	ESF	235	418	131	48	34	866	3369	0,15	0,26	SIM
	2057565	353884	ESFSB_M1										
USF APARECIDA	2077302	353914	ESFSB_M1	4	94	0	90	21	209	1138	0,15	0,18	SIM
USF SANTA MÔNICA	2028735	353876	ESFSB_M1	44	110	0	4	84	242	660	0,15	0,37	SIM
USF VILA RICA	6960758	353922	ESFSB_M1	57	203	0	89	78	427	2632	0,15	0,16	SIM

JUSTIFICATIVAS:

Obtiveram-se resultados acima do satisfatório em todas as equipes.

Fonte: Sistema de Informação em Saúde 4R

Dado gerado em: 20 a 24 de Janeiro 2020



Competência: DEZ/2019.
Estado: SP.
Município: SÃO MANUEL

INDICADOR 2: PERCENTUAL DE ATENDIMENTOS DE DEMANDA ESPONTÂNEA

COMPETÊNCIA: DEZEMBRO DE 2019

Unidade	Unidade de Saúde - CNES	Equipe - INE	Descrição da Equipe	Dem. esp. consulta no dia	Dem. esp. atendimento urgência	ATENDIMENTOS DEMANDA ESPONTÂNEA	TOTAL ATENDIMENTOS	META: 40% Consultas	RESULTADO ALCANÇADO	ATINGIDO SIM/NÃO
USF SÃO GERALDO	2057603	353906	ESFSB_M1	131	18	149	481	40	31	NÃO
USF DR. RAPAHEL	2057565	353892	ESF	48	34	82	866	40	9	NÃO
	2057565	353884	ESFSB_M1							
USF APARECIDA	2077302	353914	ESFSB_M1	90	21	111	209	40	53	SIM
USF SANTA MÔNICA	2028735	353876	ESFSB_M1	4	84	88	242	40	36	NÃO
USF VILA RICA	6960758	353922	ESFSB_M1	89	78	167	427	40	39	NÃO

JUSTIFICATIVAS:

Metas não atingidas porém muito próximas do desejável. Inconfiabilidade e inconsistências nos dados do Sistema 4R. Revisar e padronizar processo de coleta da informação. Soma-se a inconfiabilidade o fato da equipe assistencial estar em transição e requerer atenção no lançamento das informações no Sistema 4R. Orientação liderada pela equipe de coordenação técnica.

Fonte: Sistema de Informação em Saúde 4R

Dado gerado em: 20 a 24 de Janeiro 2020

ASSOCIAÇÃO BENEFICENTE DE PIRANGI
O.S.S ORGANIZAÇÃO SOCIAL DE SAÚDE PIRANGI



Competência: DEZ/2019.
Estado: SP.
Município: SÃO MANUEL

INDICADOR 3: RAZÃO DE COLETA DE MATERIAL CITOPATOLÓGICO DO COLO DO ÚTERO

COMPETÊNCIA: DEZEMBRO DE 2019

Unidade	Unidade de Saúde - CNES	Equipe - INE	Descrição da Equipe	Procedimentos de coleta de material citopatológico do colo do útero	NÚMERO DE PROCEDIMENTOS	POULAÇÃO CADASTRADA	META: 0,025 exame/população/mês	RESULTADO ALCANÇADO	ATINGIDO SIM/NÃO
USF SÃO GERALDO	2057603	353906	ESFSB_M1	0	0	800	0,025	0,000	NÃO
USF DR. RAPAHEL	2057565	353892	ESF	7	7	1612	0,025	0,004	NÃO
	2057565	353884	ESFSB_M1						
USF APARECIDA	2077302	353914	ESFSB_M1	1	1	610	0,025	0,002	NÃO
USF SANTA MÔNICA	2028735	353876	ESFSB_M1	0	0	313	0,025	0,000	NÃO
USF VILA RICA	6960758	353922	ESFSB_M1	10	10	1030	0,025	0,010	NÃO

JUSTIFICATIVAS:

Meta não atingida. Permanecem as questões de Inconfiabilidade e inconsistências nos dados do Sistema 4R. Revisar e padronizar processo de abastecimento da informação. Este indicador deve ser monitorado constantemente nos próximos meses dado o grau de importância na promoção de saúde na atenção primária.

ASSOCIAÇÃO BENEFICENTE DE PIRANGI
O.S.S ORGANIZAÇÃO SOCIAL DE SAÚDE PIRANGI



Competência: DEZ/2019.
Estado: SP.
Município: SÃO MANUEL

INDICADOR 4: MÉDIA DE ATENDIMENTO A RECÉM-NASCIDOS NA PRIMEIRA SEMANA DE VIDA REALIZADOS POR MÉDICOS E ENFERMEIROS

COMPETÊNCIA: DEZEMBRO DE 2019

Unidade	Unidade de Saúde - CNES	Equipe - INE	Descrição da Equipe	Nº de atendimentos a recém-nascidos na primeira semana de vida realizados por médicos e enfermeiros	NÚMERO DE ATENDIMENTOS	TOTAL DE RECÉM-NASCIDOS	META: 1,0 atendimentos/recém-nascidos	RESULTADO ALCANÇADO	ATINGIDO SIM/NÃO
USF SÃO GERALDO	2057603	353906	ESFSB_M1		0	0	1	-	-
USF DR. RAPAHEL	2057565	353892	ESF		0	0	1	-	-
USF DR. RAPHAEL	2057565	353884	ESFSB_M1		0	0	1	-	-
USF APARECIDA	2077302	353914	ESFSB_M1		0	0	1	-	-
USF SANTA MÔNICA	2028735	353876	ESFSB_M1		0	0	1	-	-
USF VILA RICA	6960758	353922	ESFSB_M1		0	0	1	-	-

JUSTIFICATIVAS:

Estes dados não estão disponíveis no sistema 4R. Solicita-se as informações referentes aos recém-nascidos até seis dias de vida realizados por médicos e enfermeiros via SINASC/MS e dados sobre óbitos neonatais via SIM/MMS. Ademais, constatou-se que não é suficiente, no momento, contar apenas os ACS para realizar a Vigilância no Território e promover os atendimentos de enfermagem ou médicos na data oportuna. Com ações específicas de melhorias no fluxo de informações tem-se um ganho nos processos de busca ativa e obtenção de resultados mais exitosos

Fonte: Sistema de Informação em Saúde 4R

Dado gerado em: 20 a 24 de Janeiro 2020

ASSOCIAÇÃO BENEFICENTE DE PIRANGI
O.S.S ORGANIZAÇÃO SOCIAL DE SAÚDE PIRANGI



O.S.S. PIRANGI

Competência: DEZ/2019.
Estado: SP.
Município: SÃO MANUEL

INDICADOR 5: PERCENTUAL DE SERVIÇOS OFERTADOS PELA EQUIPE DE AB

COMPETÊNCIA: DEZEMBRO DE 2019

Unidade	Unidade de Saúde - CNES	Equipe - INE	Descrição da Equipe	Descrição da Equipe																	TOTAL DE SERVIÇOS REALIZADOS	TOTAL DE SERVIÇOS OFERTADOS	Meta: Oferta mínima de 70% de Ações e Serviços de Atenção Básica esperados	RESULTADO ALCANÇADO	ATINGIDO SIM/NÃO				
				Adm. med. via intramuscular	Adm. med. via oral	Atenção de PA	Atendimento Individual no Domicílio	Atividade Coletiva - Atendimento em Grupo	Atividade Coletiva - Educação em Saúde	Atividade Coletiva - Avaliação/Procedimento Coletivo	Avaliação Antropométrica	Col. de cito. De colo uterino	Col. mat. p/ ex. laboratorial	Consulta Médica em Atenção Básica	Curativo especial	Curativo simples	Drenagem de abscesso	Exame do pé diabético	Sitocina capilar	Adm. Med. Inalação/nebulização						Retirada de curume	Ret. de pontos de cirurgias		
USF SÃO GERALDO	2057603	353906	ESFSB_M1	23	0	196	3	0	2	0	9	0	35	2	0	6	0	0	0	0	41	2	0	7	11	19	70%	58%	NÃO
USF DR. RAPAHEL	2057565	353892	ESF	15	2	431	8	0	1	1	490	7	66	1	1	8	0	0	0	42	7	0	11	15	19	70%	79%	SIM	
	2057565	353884	ESFSB_M1	15	0	6	0	0	0	0	8	0	0	124	0	0	0	0	0	1	0	0	0	5	19	70%	26%	NÃO	
USF APARECIDA	2077302	353914	ESFSB_M1	5	0	132	0	0	1	0	83	1	12	2	0	1	0	0	30	0	0	0	1	10	19	70%	53%	NÃO	
USF SANTA MÔNICA	2028735	353876	ESFSB_M1	15	0	6	0	0	0	0	8	0	0	124	0	0	0	0	0	1	0	0	0	5	19	70%	26%	NÃO	
USF VILA RICA	6960758	353922	ESFSB_M1	0	0	219	0	0	0	0	7	10	33	3	0	2	0	0	86	0	0	0	0	7	19	70%	37%	NÃO	

JUSTIFICATIVAS:

Meta não atingida (exceção de Raphael) porém algumas Unidades de Saúde estão muito próximas e mostraram evolução em relação aos meses anteriores. Inconfiabilidade e inconsistências nos dados do Sistema 4R. Ressaltamos que identificou-se falhas no Sistema de Informação para lançar a produção, especialmente, em relação ao procedimentos: sutura simples, coleta de Papanicolau, exame do pé diabético e curativo especial. Percebemos aqui a necessidade de dialogar com a gestão municipal e realizar as adaptações necessárias. Se faz necessário também ressaltar que o indicador mensura a "oferta" dos serviços listados e não sua realização, com isso explicamos que há a oferta destes serviços porém a demanda não se fez presente.

ASSOCIAÇÃO BENEFICENTE DE PIRANGI
O.S.S ORGANIZAÇÃO SOCIAL DE SAÚDE PIRANGI



Competência: DEZ/2019.
Estado: SP.
Município: SÃO MANUEL

INDICADOR 6: NÚMERO DE VISITAS DE AGENTES COMUNITÁRIOS DE SAÚDE

COMPETÊNCIA: DEZEMBRO DE 2019

Unidade	Unidade de Saúde - CNES	Equipe - INE	Descrição da Equipe	Visitas domiciliares	Pessoas acompanhadas	TOTAL DE PESSOAS ACOMPANHADAS	POPULAÇÃO CADASTRADA	META: 100%	RESULTADO ALCANÇADO	ATINGIDO SIM/NÃO
USF SÃO GERALDO	2057603	353906	ESFSB_M1	766	752	752	1875	100%	40%	NÃO
USF DR. RAPAHEL	2057565	353892	ESF	1327	1319	1319	3369	100%	39%	NÃO
	2057565	353884	ESFSB_M1							
USF APARECIDA	2077302	353914	ESFSB_M1	0	0	0	1138	100%	0%	NÃO
USF SANTA MÔNICA	2028735	353876	ESFSB_M1	98	90	90	660	100%	14%	NÃO
USF VILA RICA	6960758	353922	ESFSB_M1	1009	866	866	2632	100%	33%	NÃO

JUSTIFICATIVAS:

Resultados prejudicados devido algumas equipes apresentarem micro áreas descobertas, e assim sendo, os ACS realizam suporte nestas áreas, reduzindo a capacidade de atingir a meta na sua totalidade. Há necessidade de discutir ações e metas junto à gestão municipal. Ressalta-se também que os Agentes Comunitários de Saúde (ACS) são os maiores responsáveis pelo cadastramento dos usuários e que esta categoria profissional não faz parte do conjunto de profissionais gerenciados diretamente pela OSS Pirangi

ASSOCIAÇÃO BENEFICENTE DE PIRANGI
O.S.S ORGANIZAÇÃO SOCIAL DE SAÚDE PIRANGI



Competência: DEZ/2019.
Estado: SP.
Município: SÃO MANUEL

INDICADOR 7: PROPORÇÃO DE GESTANTES COM PRÉ-NATAL NO MÊS

COMPETÊNCIA: DEZEMBRO DE 2019

Unidade	Unidade de Saúde - CNES	Equipe - INE	Descrição da Equipe	Numero de gestantes que fizeram consulta de pré-natal no mês	TOTAL DE GESTANTES ACOMPANHADAS	TOTAL DE GESTANTES CADASTRADAS	META: 90%	RESULTADO ALCANÇADO	ATINGIDO SIM/NÃO
USF SÃO GERALDO	2057603	353906	ESFSB_M1	9	9	11	90%	82%	NÃO
USF DR. RAPAHEL	2057565	353892	ESF	5	5	23	90%	22%	NÃO
	2057565	353884	ESFSB_M1						
USF APARECIDA	2077302	353914	ESFSB_M1	6	6	12	90%	50%	NÃO
USF SANTA MÔNICA	2028735	353876	ESFSB_M1	0	0	20	90%	0%	NÃO
USF VILA RICA	6960758	353922	ESFSB_M1	7	7	38	90%	18%	NÃO

JUSTIFICATIVAS:

Meta não atingida mas com evolução positiva. Indicador comprometido pela falta de denominador (total de gestantes cadastradas) ausente de informação do sistema 4R. Verificar com a municipalidade maneira de obter este dado. Além disso, priorizar orientação da equipe assistencial em abastecer estas informações com máxima atenção considerando sua importância no cenário da Atenção Primária.

Fonte: Sistema de Informação em Saúde 4R

Dado gerado em: 20 a 24 de Janeiro 2020

ASSOCIAÇÃO BENEFICENTE DE PIRANGI
O.S.S ORGANIZAÇÃO SOCIAL DE SAÚDE PIRANGI



Competência: DEZ/2019.

Estado: SP.

Município: SÃO MANUEL

INDICADOR 8: PROPORÇÃO DE GESTANTES COM 6 OU MAIS CONSULTAS DE PRÉ-NATAL E UMA CONSULTA DE PUERPÉRIO ATÉ 42 DIAS PÓS-PARTO

COMPETÊNCIA: DEZEMBRO DE 2019

Unidade	Unidade de Saúde - CNES	Equipe - INE	Descrição da Equipe	Número de gestantes com 6 ou mais consultas de pré-natal	Consulta de puerpério até 42 dias pós-parto	TOTAL DE GESTANTES ACOMPANHADAS	TOTAL DE GESTANTES CADASTRADAS	META:	RESULTADO ALCANÇADO	ATINGIDO SIM/NÃO
USF SÃO GERALDO	2057603	353906	ESFSB_M1	-	-	-	-	-	-	-
USF DR. RAPAHEL	2057565	353892	ESF	-	-	-	-	-	-	-
	2057565	353884	ESFSB_M1	-	-	-	-	-	-	-
USF APARECIDA	2077302	353914	ESFSB_M1	-	-	-	-	-	-	-
USF SANTA MÔNICA	2028735	353876	ESFSB_M1	-	-	-	-	-	-	-
USF VILA RICA	6960758	353922	ESFSB_M1	-	-	-	-	-	-	-

JUSTIFICATIVAS:

Indicador comprometido por ausência de informação no sistema 4R. Buscar maneira alternativa para controlar este indicador.

Fonte: Sistema de Informação em Saúde 4R

Dado gerado em: 20 a 24 de Janeiro 2020

ASSOCIAÇÃO BENEFICENTE DE PIRANGI
O.S.S ORGANIZAÇÃO SOCIAL DE SAÚDE PIRANGI

Competência: DEZ/2019.
Estado: SP.
Município: SÃO MANUEL



INDICADOR 9: VISITAS DOMICILARES DE MÉDICOS, ENFERMEIROS E TÉCNICOS DE ENFERMAGEM

COMPETÊNCIA: DEZEMBRO DE 2019

Unidade	Unidade de Saúde - CNES	Equipe - INE	Descrição da Equipe	META: 10 visitas/profissional/mês	Visitas domiciliares de Médicos	ATINGIDO SIM/NÃO	Visitas domiciliares de Enfermeiros	ATINGIDO SIM/NÃO	Visitas domiciliares de Técnicos de Enfermagem	ATINGIDO SIM/NÃO
USF SÃO GERALDO	2057603	353906	ESFSB_M1	10	3	NÃO	0	NÃO	0	NÃO
USF DR. RAPAHEL	2057565	353892	ESF	10	0	NÃO	17	SIM	2	NÃO
	2057565	353884	ESFSB_M1							
USF APARECIDA	2077302	353914	ESFSB_M1	10	0	NÃO	2	NÃO	0	NÃO
USF SANTA MÔNICA	2028735	353876	ESFSB_M1	10	0	NÃO	2	NÃO	0	NÃO
USF VILA RICA	6960758	353922	ESFSB_M1	10	0	NÃO	2	NÃO	8	NÃO

JUSTIFICATIVAS:

Metas não atingidas. Inconfiabilidade e inconsistências nos dados do Sistema 4R. Revisar e padronizar processo de coleta da informação. Em paralelo, trabalhar com a equipe técnica a importância da realização das visitas domiciliares pensando nas linhas de cuidado da atenção básica.

Fonte: Sistema de Informação em Saúde 4R

Dado gerado em: 20 a 24 de Janeiro 2020

ASSOCIAÇÃO BENEFICENTE DE PIRANGI
O.S.S ORGANIZAÇÃO SOCIAL DE SAÚDE PIRANGI



Competência: DEZ/2019.

Estado: SP.

Município: SÃO MANUEL

INDICADOR 10: COBERTURA DE PRIMEIRA CONSULTA ODONTOLÓGICA PROGRAMÁTICA

COMPETÊNCIA: DEZEMBRO DE 2019

Unidade	Unidade de Saúde - CNES	Equipe - INE	Descrição da Equipe	Primeira consulta odontológica programática	NÚMERO DE ATENDIMENTOS	POULAÇÃO	META: 1,25% 1ª consulta/mês	RESULTADO ALCANÇADO	ATINGIDO SIM/NÃO
USF SÃO GERALDO	2057603	353906	ESFSB_M1	0	0	1875	1,25%	0,00%	NÃO
USF DR. RAPAHEL	2057565	353892	ESF	35	35	3369	1,25%	1,04%	NÃO
	2057565	353884	ESFSB_M1						
USF APARECIDA	2077302	353914	ESFSB_M1	35	35	1138	1,25%	3,08%	SIM
USF SANTA MÔNICA	2028735	353876	ESFSB_M1	12	12	660	1,25%	1,82%	SIM
USF VILA RICA	6960758	353922	ESFSB_M1	3	3	2632	1,25%	0,11%	NÃO

JUSTIFICATIVAS:

Meta atingida parcialmente em virtude do índice de absentismo em primeira consulta, bem como do elevado número de atendimentos de urgência e consultas no dia, que comprometeu os horários de atendimento às primeiras consultas (Programação em Saúde).

Fonte: Sistema de Informação em Saúde 4R - PM979

Dado gerado em: 20 a 24 de Janeiro 2020



Competência: DEZ/2019.
Estado: SP.
Município: SÃO MANUEL

INDICADOR11: NÚMERO DE PROCEDIMENTOS ODONTOLÓGICOS

COMPETÊNCIA: DEZEMBRO DE 2019

Unidade	Unidade de Saúde - CNES	Equipe - INE	Descrição da Equipe	Ação coletiva de aplicação tópica de flúor gel	Ação coletiva de escovação dental supervisionada	Ação coletiva de exame bucal com finalidade epidemiológica	Acesso a polpa dentária e medicação	Assistência domiciliar por equipe multiprofissional	Atendimento a gestante	Atendimento a urgência	Consulta agendada	Consulta de conclusão do tratamento em odontologia	Curativo de dadora com ou sem preparo biomecânico	Exodontia do dente decíduo	Exodontia do dente permanente	Orientação de higiene bucal	Primeira consulta odontológica programática	Profilaxia/remoção de placa bacteriana	Pulpotomia dentária	Resepagem, alisamento e polimento supragengivais	Resepagem e alisamento subgengivais	Restauração de dente decíduo	Restauração de dente permanente anterior	Restauração de dente permanente posterior	Selamento provisório e cavidade dentária	Tratamento de alveolite	TOTAL DE SERVIÇOS REALIZADOS	TOTAL DE SERVIÇOS OFERTADOS	Meta: Oferta mínima de 70% de Ações e Serviços de Atenção Básica esperados	RESULTADO ALCANÇADO	ATINGIDO SIM/NÃO
USF SÃO GERALDO	2057603	353906	ESFSB_M1	0	0	0	2	0	0	0	11	0	0	3	12	0	0	13	0	30	31	6	52	34	3	0	11	23	70%	48%	NÃO
USF DR. RAPAHEL	2057565	353892	ESF	0	0	0	4	0	0	32	46	0	4	0	8	1	35	61	0	120	117	12	16	25	31	0	14	23	70%	61%	NÃO
	2057565	353884	ESFSB_M1	0	0	0	4	0	0	0	3	0	4	3	7	0	35	12	0	75	75	9	5	20	20	0	13	23	70%	57%	NÃO
USF APARECIDA	2077302	353914	ESFSB_M1	0	0	0	5	0	0	0	3	0	4	3	7	0	35	12	0	75	75	9	5	20	20	0	13	23	70%	57%	NÃO
USF SANTA MÔNICA	2028735	353876	ESFSB_M1	0	0	0	4	0	0	0	198	15	3	1	27	90	12	13	0	7	3	7	31	2	0	14	23	70%	61%	NÃO	
USF VILA RICA	6960758	353922	ESFSB_M1	0	0	0	12	0	1	75	20	0	6	3	8	0	3	10	0	26	0	18	3	58	0	0	13	23	70%	57%	NÃO

JUSTIFICATIVAS:

Meta não atingida porem com evolução no periodo e próximas do ideal. Dentre as dificuldades para compor os resultados deste indicador destacamos o acesso aos dados de Atendimento à Gestante. Os procedimentos de Ação coletiva de exame bucal com finalidade epidemiológica, e os atendimentos de urgência os quais percebe-se inconsistências no sistema em comparação a realidade executada. Grande possibilidade de haver falha no lançamento da informação por parte da equipe assistencial. Foco na orientação da importância de abastecer estas informações no sistema..

Fonte: Sistema de Informação em Saúde 4R
Dado gerado em: 20 a 24 de Janeiro 2020



Competência: DEZ/2019.

Estado: SP.

Município: SÃO MANUEL

INDICADOR 12: RAZÃO ENTRE TRATAMENTOS CONCLUÍDOS E PRIMEIRA CONSULTAS ODONTOLÓGICAS PROGRAMÁTICAS**COMPETÊNCIA: DEZEMBRO DE 2019**

Unidade	Unidade de Saúde - CNES	Equipe - INE	Descrição da Equipe	Tratamentos Concluídos	Primeira consulta odontológica programática	META: 0,5 a 1 tratamentos concluídos	RESULTADO ALCANÇADO	ATINGIDO SIM/NÃO
USF SÃO GERALDO	2057603	353906	ESFSB_M1	0	0	0,5 - 1	0,00	NÃO
USF DR. RAPAHEL	2057565	353892	ESF	0	35	0,5 - 1	0,00	NÃO
	2057565	353884	ESFSB_M1					
USF APARECIDA	2077302	353914	ESFSB_M1	0	35	0,5 - 1	0,00	NÃO
USF SANTA MÔNICA	2028735	353876	ESFSB_M1	15	12	0,5 - 1	1,25	NÃO
USF VILA RICA	6960758	353922	ESFSB_M1	0	3	0,5 - 1	0,00	NÃO

JUSTIFICATIVAS:

Meta não atingida. Ressalta-se que, individualmente, precisa-se concientizar o profissional dentista a se dedicar ao término das consultas dos pacientes em tratamento aumentando o índice em questão. Monitorar próximos meses para avaliar de forma mais concreta.

ASSOCIAÇÃO BENEFICENTE DE PIRANGI
O.S.S ORGANIZAÇÃO SOCIAL DE SAÚDE PIRANGI



Competência: DEZ/2019.

Estado: SP.

Município: SÃO MANUEL

INDICADOR 13: MÉDIA DE AÇÃO COLETIVA DE ESCOVAÇÃO DENTAL SUPERVISIONADA

COMPETÊNCIA: DEZEMBRO DE 2019

Unidade	Unidade de Saúde - CNES	Equipe - INE	Descrição da Equipe	Nº de pessoas participantes na ação coletiva de escovação dental supervisionada realizada	NÚMERO TOTAL DE PARTICIPANTES	POULAÇÃO	META: 33% da população	RESULTADO ALCANÇADO	ATINGIDO SIM/NÃO
USF SÃO GERALDO	2057603	353906	ESFSB_M1	-	-	1875	33%	-	-
USF DR. RAPAHEL	2057565	353892	ESF	-	-	3369	33%	-	-
USF DR. RAPHAEL	2057565	353884	ESFSB_M1	-	-	1138	33%	-	-
USF APARECIDA	2077302	353914	ESFSB_M1	-	-	660	33%	-	-
USF SANTA MÔNICA	2028735	353876	ESFSB_M1	-	-	2632	33%	-	-
USF VILA RICA	6960758	353922	ESFSB_M1	-	-				

JUSTIFICATIVAS:

Falta de dados para monitorar este Indicador. Limitações de acesso ao sistema SISAB. Verificar com a municipalidade maneira de construir estas informações. Contudo sabe-se que o foco deve ser na cobertura, e não na frequência da realização, analisando recursos disponíveis, melhor adequação técnica e viabilidade.

Fonte: Sistema de Informação em Saúde 4R - PM979

Dado gerado em: 20 a 24 de Janeiro 2020

ASSOCIAÇÃO BENEFICENTE DE PIRANGI
O.S.S ORGANIZAÇÃO SOCIAL DE SAÚDE PIRANGI

Competência: OUT/2019.
Estado: SP.
Município: SÃO MANUEL



INDICADOR 14: ATIVIDADES EDUCATIVAS EM GRUPO COM A COMUNIDADE

COMPETÊNCIA: OUTUBRO DE 2019

Unidade	Unidade de Saúde - CNES	Equipe - INE	Descrição da Equipe	META: 04 visitas/profissional/mês	Atividades Educativas em Grupo de Médicos	ATINGIDO SIM/NÃO	Atividades Educativas em Grupo de Enfermeiros	ATINGIDO SIM/NÃO	Atividades Educativas em Grupo de Técnicos de Enfermagem	ATINGIDO SIM/NÃO
USF SÃO GERALDO	2057603	353906	ESFSB_M1	4	0	NÃO	2	NÃO	0	NÃO
USF DR. RAPAHEL	2057565	353892	ESF	4	0	NÃO	2	NÃO	0	NÃO
	2057565	353884	ESFSB_M1							
USF APARECIDA	2077302	353914	ESFSB_M1	4	0	NÃO	1	NÃO	0	NÃO
USF SANTA MÔNICA	2028735	353876	ESFSB_M1	4	0	NÃO	0	NÃO	0	NÃO
USF VILA RICA	6960758	353922	ESFSB_M1	4	0	NÃO	0	NÃO	0	NÃO

JUSTIFICATIVAS:

Metas não atingidas. Inconfiabilidade e inconsistências nos dados do Sistema 4R em comparação a realidade executada nas Unidades de Saúde. Revisar e padronizar processo de coleta da informação. Em paralelo, trabalhar com a equipe técnica a importância da realização das atividades educativas em grupo nas linhas de cuidado da atenção básica.

Fonte: Sistema de Informação em Saúde 4R

Dado gerado em: 20 a 24 de Janeiro 2020

000343



Organização Social de Saúde Pirangi
O.S.S. PIRANGI

ASSOCIAÇÃO BENEFICENTE DE PIRANGI
O.S.S ORGANIZAÇÃO SOCIAL DE SAÚDE PIRANGI

Inscrição no CNPJ. N.º 51.804.771/0001-72

Reconhecida de Utilidade Pública Municipal nº 933/84 – Federal nº 14.308/93-81

Fonte: Instrumento de Controle Manual

ASSOCIAÇÃO BENEFICENTE DE PIRANGI
O.S.S ORGANIZAÇÃO SOCIAL DE SAÚDE PIRANGI



Competência: NOV/2019.
Estado: SP.
Município: SÃO MANUEL

INDICADOR 1: MÉDIA DE ATENDIMENTO DE MÉDICOS E ENFERMEIROS POR HABITANTE

COMPETÊNCIA: NOVEMBRO DE 2019

Unidade	Unidade de Saúde - CNES	Equipe - INE	Descrição da Equipe	Cons. agen. prog/cuid. cont.	Consulta agendada	Dem. esp. esc. inicial/orient.	Dem. esp. consulta no dia	Dem. esp. atendimento urgência	ATENDIMENTOS	POULAÇÃO	META: 0,15 Consultas/Habitante/Mês	RESULTADO ALCANÇADO	ATINGIDO SIM/NÃO
USF SÃO GERALDO	2057603	353906	ESFSB_M1	0	199	0	172	0	371	2904	0,15	0,13	NÃO
USF DR. RAPAHEL	2057565	353892	ESF	0	399	0	821	0	1220	1240	0,15	0,98	SIM
	2057565	353884	ESFSB_M1	0	396	0	616	2	1014	1158	0,15	0,88	SIM
USF APARECIDA	2077302	353914	ESFSB_M1	0	113	0	641	0	754	3500	0,15	0,22	SIM
USF SANTA MÔNICA	2028735	353876	ESFSB_M1	-	-	-	-	-	-	-	0,15	-	-
USF VILA RICA	6960758	353922	ESFSB_M1	0	94	0	50	0	144	2072	0,15	0,07	NÃO

JUSTIFICATIVAS:

Resultados muito favoráveis na Unidade de Saúde São Raphael e Aparecida. Na Unidade São Geraldo os valores estão muito próximos da meta entretanto a Unidade Vila Rica apresenta valor abaixo, requerendo um ação efetiva da equipe técnica. Possíveis dificuldade em abastecer corretamente este instrumento manual de controle.

Fonte: Instrumento físico de coleta de dados

Dado gerado em: 27 a 30 de Janeiro de 2020

ASSOCIAÇÃO BENEFICENTE DE PIRANGI
O.S.S ORGANIZAÇÃO SOCIAL DE SAÚDE PIRANGI



Competência: NOV/2019.
Estado: SP.
Município: SÃO MANUEL

INDICADOR 2: PERCENTUAL DE ATENDIMENTOS DE DEMANDA ESPONTÂNEA

COMPETÊNCIA: NOVEMBRO DE 2019

Unidade	Unidade de Saúde - CNES	Equipe - INE	Descrição da Equipe	Dem. esp. consulta no dia	Dem. esp. atendimento urgência	ATENDIMENTOS DEMANDA ESPONTANEA	TOTAL ATENDIMENTOS	META: 40% Consultas	RESULTADO ALCANÇADO	ATINGIDO SIM/NÃO
USF SÃO GERALDO	2057603	353906	ESFSB_M1	172	0	172	371	40%	46%	SIM
USF DR. RAPAHEL	2057565	353892	ESF	821	0	821	1220	40%	67%	SIM
	2057565	353884	ESFSB_M1	616	2	618	1014	40%	61%	SIM
USF APARECIDA	2077302	353914	ESFSB_M1	157	0	157	270	40%	58%	SIM
USF SANTA MÔNICA	2028735	353876	ESFSB_M1	-	-	-	-	40%	-	-
USF VILA RICA	6960758	353922	ESFSB_M1	50	0	50	144	40%	35%	NÃO

JUSTIFICATIVAS:

Metas atingidas em quase toda sua totalidade.

Fonte: Instrumento físico de coleta de dados

Dado gerado em: 27 a 30 de Janeiro de 2020

ASSOCIAÇÃO BENEFICENTE DE PIRANGI
O.S.S ORGANIZAÇÃO SOCIAL DE SAÚDE PIRANGI



Competência: NOV/2019.

Estado: SP.

Município: SÃO MANUEL

INDICADOR 3: RAZÃO DE COLETA DE MATERIAL CITOPATOLÓGICO DO COLO DO ÚTERO

COMPETÊNCIA: NOVEMBRO DE 2019

Unidade	Unidade de Saúde - CNES	Equipe - INE	Descrição da Equipe	Procedimentos de coleta de material citopatológico do colo do útero	NÚMERO DE PROCEDIMENTOS	POULAÇÃO CADASTRADA	META: 0,025 exame/população/mês	RESULTADO ALCANÇADO	ATINGIDO SIM/NÃO
USF SÃO GERALDO	2057603	353906	ESFSB_M1	5	5	800	0,025	0,006	NÃO
USF DR. RAPAHEL	2057565	353892	ESF	18	18	1612	0,025	0,011	NÃO
	2057565	353884	ESFSB_M1						
USF APARECIDA	2077302	353914	ESFSB_M1	-	-	610	0,025	-	-
USF SANTA MÔNICA	2028735	353876	ESFSB_M1	-	-	313	0,025	-	-
USF VILA RICA	6960758	353922	ESFSB_M1	-	-	1030	0,025	-	-

JUSTIFICATIVAS:

Meta não atingida. Revisar e padronizar processo de coleta da informação. Reforçar importância com equipe de enfermagem.

Fonte: Instrumento físico de coleta de dados

Dado gerado em: 27 a 30 de Janeiro de 2020

ASSOCIAÇÃO BENEFICENTE DE PIRANGI
O.S.S ORGANIZAÇÃO SOCIAL DE SAÚDE PIRANGI



Competência: NOV/2019.

Estado: SP.

Município: SÃO MANUEL

INDICADOR 4: MÉDIA DE ATENDIMENTO A RECÉM-NASCIDOS NA PRIMEIRA SEMANA DE VIDA REALIZADOS POR MÉDICOS E ENFERMEIROS

COMPETÊNCIA: NOVEMBRO DE 2019

Unidade	Unidade de Saúde - CNES	Equipe - INE	Descrição da Equipe	Nº de atendimentos a recém-nascidos na primeira semana de vida realizados por médicos e enfermeiros	NÚMERO DE ATENDIMENTOS	TOTAL DE RECÉM-NASCIDOS	META: 1,0 atendimentos/recém-nascidos	RESULTADO ALCANÇADO	ATINGIDO SIM/NÃO
USF SÃO GERALDO	2057603	353906	ESFSB_M1	1	1	1	1	1,0	SIM
USF DR. RAPAHEL	2057565	353892	ESF	3	3	3	1	1,0	SIM
	2057565	353884	ESFSB_M1						
USF APARECIDA	2077302	353914	ESFSB_M1	1	1	2	1	0,5	NÃO
USF SANTA MÔNICA	2028735	353876	ESFSB_M1	-	-	-	-	-	-
USF VILA RICA	6960758	353922	ESFSB_M1	-	-	-	-	-	-

JUSTIFICATIVAS:

Considerando as informações colidas no instrumento manual, a meta é parcialmente atingida naquelas unidades as quais as informações foram geradas. Indicador precisa ser lapidado pois se encontra no rol de prioridades do novo sistema de financiamento da atenção primária.

Fonte: Instrumento físico de coleta de dados

Dado gerado em: 27 a 30 de Janeiro de 2020

ASSOCIAÇÃO BENEFICENTE DE PIRANGI
O.S.S ORGANIZAÇÃO SOCIAL DE SAÚDE PIRANGI

Competência: NOV/2019.
Estado: SP.
Município: SÃO MANUEL



INDICADOR 5: PERCENTUAL DE SERVIÇOS OFERTADOS PELA EQUIPE DE AB

COMPETÊNCIA: NOVEMBRO DE 2019

Unidade	Unidade de Saúde - CNES	Equipe - INE	Descrição da Equipe	Adm. med. via intramuscular	Adm. med. via oral	Atenção de PA	Atendimento individual no Domicílio	Atividade Coletiva - Atendimento em Grupo	Atividade Coletiva - Educação em Saúde	Atividade Coletiva - Avaliação/Procedimento Coletivo	Avaliação Antropométrica	Col. de cito. De colo uterino	Col. mat. p/ ex. laboratorial	Consulta Médica em Atenção Básica	Curativo especial	Curativo simples	Drenagem de abscesso	Exame de pé diabético	Glicemia capilar	Adm. Med. Inalação/nebulização	Refrat. de cerume	Ret. de pontos de cirurgias	TOTAL DE SERVIÇOS REALIZADOS	TOTAL DE SERVIÇOS OFERTADOS	Meta: Oferta mínima de 70% de Ações e Serviços de Atenção Básica esperados	RESULTADO ALCANÇADO	ATINGIDO SIM/NÃO
USF SÃO GERALDO	2057603	353906	ESFSB_M1	65	2	266	19	4	4	0	209	5	78	314	0	3	0	0	140	0	3	0	13	19	70%	68%	NÃO
USF DR. RAPAHEL	2057565	353892	ESF	34	3	285	15	1	2	1	208	5	58	267	0	115	0	2	26	0	5	6	16	19	70%	80%	SIM
	2057565	353884	ESFSB_M1	47	6	241	35	2	6	2	204	10	136	323	0	17	0	0	15	0	3	3	15	19	70%	80%	SIM
USF APARECIDA	2077302	353914	ESFSB_M1	30	10	200	0	4	0	0	70	17	58	290	0	8	3	8	20	0	3	3	14	19	70%	70%	SIM
USF SANTA MÔNICA	2028735	353876	ESFSB_M1	-	-	-	-	-	-	-	-	-	-	-	-	-	-	-	-	-	-	-	-	19	70%	-	-
USF VILA RICA	6960758	353922	ESFSB_M1	33	4	127	19	0	0	0	25	13	47	62	0	8	1	1	62	6	0	0	13	19	70%	70%	SIM

JUSTIFICATIVAS:

Meta atingida em quase todas as Unidades. Este indicador escancara a confiabilidade e inconsistências nos dados do Sistema 4R pela discrepância dos resultados obtidos. Com este instrumento manual de controle conseguiu-se informações, provavelmente, mais fidedignas e satisfatórias.

ASSOCIAÇÃO BENEFICENTE DE PIRANGI
O.S.S ORGANIZAÇÃO SOCIAL DE SAÚDE PIRANGI



Competência: NOV/2019.

Estado: SP.

Município: SÃO MANUEL

INDICADOR 6: NÚMERO DE VISITAS DE AGENTES COMUNITÁRIOS DE SAÚDE

COMPETÊNCIA: NOVEMBRO DE 2019

Unidade	Unidade de Saúde - CNES	Equipe - INE	Descrição da Equipe	Visitas domiciliares	Pessoas acompanhadas	TOTAL DE PESSOAS ACOMPANHADAS	POPULAÇÃO CADASTRADA	META: 100%	RESULTADO ALCANÇADO	ATINGIDO SIM/NÃO
USF SÃO GERALDO	2057603	353906	ESFSB_M1	-	-	-	-	100%	-	-
USF DR. RAPAHEL	2057565	353892	ESF	-	-	-	-	100%	-	-
	2057565	353884	ESFSB_M1	-	-	-	-	100%	-	-
USF APARECIDA	2077302	353914	ESFSB_M1	-	-	-	-	100%	-	-
USF SANTA MÔNICA	2028735	353876	ESFSB_M1	-	-	-	-	100%	-	-
USF VILA RICA	6960758	353922	ESFSB_M1	-	-	-	-	100%	-	-

JUSTIFICATIVAS:

Não há esta informação nestes primeiros meses pela dificuldade da coleta física com os agentes comunitários de saúde. Estes os quais a categoria profissional não faz parte do conjunto de profissionais gerenciados diretamente pela OSS Pirangi.

Fonte: Instrumento físico de coleta de dados

Dado gerado em: 27 a 30 de Janeiro de 2020

ASSOCIAÇÃO BENEFICENTE DE PIRANGI
O.S.S ORGANIZAÇÃO SOCIAL DE SAÚDE PIRANGI



Competência: NOV/2019.
Estado: SP.
Município: SÃO MANUEL

INDICADOR 7: PROPORÇÃO DE GESTANTES COM PRÉ-NATAL NO MÊS

COMPETÊNCIA: NOVEMBRO DE 2019

Unidade	Unidade de Saúde - CNES	Equipe - INE	Descrição da Equipe	Número de Atendimentos a gestantes	Número de gestantes que fizeram consulta de pré-natal no mês	TOTAL DE GESTANTES ACOMPANHADAS	TOTAL DE GESTANTES CADASTRADAS	META: 90%	RESULTADO ALCANÇADO	ATINGIDO SIM/NÃO
USF SÃO GERALDO	2057603	353906	ESFSB_M1	23	23	23	23	90%	100%	SIM
USF DR. RAPAHEL	2057565	353892	ESF	9	9	9	9	90%	100%	SIM
	2057565	353884	ESFSB_M1	8	8	8	8		100%	SIM
USF APARECIDA	2077302	353914	ESFSB_M1	11	11	11	11	90%	100%	SIM
USF SANTA MÔNICA	2028735	353876	ESFSB_M1	-	-	-	-	90%	-	
USF VILA RICA	6960758	353922	ESFSB_M1	-	-	-	-	90%	-	

JUSTIFICATIVAS:

Metas atingidas em sua totalidade. Resultado favorável considerando o instrumento ainda em fase de implantação e validação. Orientação mais próxima pela equipe de coordenação dos serviços.

Fonte: Instrumento físico de coleta de dados

Dado gerado em: 27 a 30 de Janeiro de 2020

ASSOCIAÇÃO BENEFICENTE DE PIRANGI
O.S.S ORGANIZAÇÃO SOCIAL DE SAÚDE PIRANGI



Competência: NOV/2019.

Estado: SP.

Município: SÃO MANUEL

INDICADOR 8: PROPORÇÃO DE GESTANTES COM 6 OU MAIS CONSULTAS DE PRÉ-NATAL E UMA CONSULTA DE PUERPÉRIO ATÉ 42 DIAS PÓS-PARTO

COMPETÊNCIA: NOVEMBRO DE 2019

Unidade	Unidade de Saúde - CNES	Equipe - INE	Descrição da Equipe	Número de gestantes com 6 ou mais consultas de pré-natal	Consulta de puerpério até 42 dias pós-parto	TOTAL DE GESTANTES ACOMPANHADAS	TOTAL DE GESTANTES CADASTRADAS	META:	RESULTADO ALCANÇADO	ATINGIDO SIM/NÃO
USF SÃO GERALDO	2057603	353906	ESFSB_M1	19	1	23	23	-	0,04	-
USF DR. RAPAHEL	2057565	353892	ESF	3	1	9	9	-	0,13	-
	2057565	353884	ESFSB_M1	3	3	8	8	-	0,25	-
USF APARECIDA	2077302	353914	ESFSB_M1	4	2	11	11	-	0,18	-
USF SANTA MÔNICA	2028735	353876	ESFSB_M1	-	-	-	-	-	-	-
USF VILA RICA	6960758	353922	ESFSB_M1	-	-	-	-	-	-	-

JUSTIFICATIVAS:

Indicador comprometido por ausência de informação e de processos para controlar e coletar estas informações. Carência de parâmetro comparatório (META). Padronizar os processos e entender os caminhos desta informação. Debater com a municipalidade para integrar todos os serviços afins.

Fonte: Instrumento físico de coleta de dados

Dado gerado em: 27 a 30 de Janeiro de 2020

ASSOCIAÇÃO BENEFICENTE DE PIRANGI
O.S.S ORGANIZAÇÃO SOCIAL DE SAÚDE PIRANGI



Competência: NOV/2019.

Estado: SP.

Município: SÃO MANUEL

INDICADOR 9: VISITAS DOMICILARES DE MÉDICOS, ENFERMEIROS E TÉCNICOS DE ENFERMAGEM

COMPETÊNCIA: NOVEMBRO DE 2019

Unidade	Unidade de Saúde - CNES	Equipe - INE	Descrição da Equipe	META: 10 visitas/profissional/mês	Visitas domiciliares de Médicos	ATINGIDO SIM/NÃO	Visitas domiciliares de Enfermeiros	ATINGIDO SIM/NÃO	Visitas domiciliares de Técnicos de Enfermagem	ATINGIDO SIM/NÃO
USF SÃO GERALDO	2057603	353906	ESFSB_M1	10	14	SIM	3	NÃO	5	NÃO
USF DR. RAPAHEL	2057565	353892	ESF	10	9	NÃO	12	SIM	1	NÃO
	2057565	353884	ESFSB_M1		4	NÃO	6	NÃO	25	SIM
USF APARECIDA	2077302	353914	ESFSB_M1	10	4	NÃO	6	NÃO	4	NÃO
USF SANTA MÔNICA	2028735	353876	ESFSB_M1	10	-	-	-	-	-	-
USF VILA RICA	6960758	353922	ESFSB_M1	10	1	NÃO	5	NÃO	13	SIM

JUSTIFICATIVAS:

Metas não atingidas em sua grande maioria. Aumentar o engajamento da equipe em realizar as visitas domiciliares. Cobrança.

Fonte: Instrumento físico de coleta de dados

Dado gerado em: 27 a 30 de Janeiro de 2020

ASSOCIAÇÃO BENEFICENTE DE PIRANGI
O.S.S ORGANIZAÇÃO SOCIAL DE SAÚDE PIRANGI



Competência: NOV/2019.

Estado: SP.

Município: SÃO MANUEL

INDICADOR 10: COBERTURA DE PRIMEIRA CONSULTA ODONTOLÓGICA PROGRAMÁTICA

COMPETÊNCIA: NOVEMBRO DE 2019

Unidade	Unidade de Saúde - CNES	Equipe - INE	Descrição da Equipe	Primeira consulta odontológica programática	NÚMERO DE ATENDIMENTOS	POULAÇÃO	META: 1,25% 1ª consulta/mês	RESULTADO ALCANÇADO	ATINGIDO SIM/NÃO
USF SÃO GERALDO	2057603	353906	ESFSB_M1	18	18	2904	1,25%	0,62%	NÃO
USF DR. RAPAHEL	2057565	353892	ESF	40	40	2398	1,25%	1,67%	SIM
	2057565	353884	ESFSB_M1						
USF APARECIDA	2077302	353914	ESFSB_M1	13	13	3500	1,25%	0,37%	NÃO
USF SANTA MÔNICA	2028735	353876	ESFSB_M1	-	-	-	1,25%	-	-
USF VILA RICA	6960758	353922	ESFSB_M1	14	14	2072	1,25%	0,68%	NÃO

JUSTIFICATIVAS:

Meta não atingida. Verificar a eficiência do instrumento de coleta e a confiabilidade dos dados. Posterior a isso, cobrar a equipe de saúde bucal a atingir estes objetivos de balancear os tipos de conduta/desfecho dos atendimentos.

Fonte: Instrumento físico de coleta de dados

Dado gerado em: 27 a 30 de Janeiro de 2020

ASSOCIAÇÃO BENEFICENTE DE PIRANGI
O.S.S ORGANIZAÇÃO SOCIAL DE SAÚDE PIRANGI

Competência: NOV/2019.
Estado: SP.
Município: SÃO MANUEL



INDICADOR11: NÚMERO DE PROCEDIMENTOS ODONTOLÓGICOS

COMPETÊNCIA: NOVEMBRO DE 2019

Unidade	Unidade de Saúde - CNES	Equipe - INE	Descrição da Equipe	Ação coletiva de aplicação tópica de flúor gel	Ação coletiva de escovagem dental supervisionada	Ação coletiva de exame bucal com finalidade epidemiológica	Acesso a polpa dentária e medicação	Assistência domiciliar por equipe multiprofissional	Atendimento a gestante	Atendimento a urgência	Consulta agendada	Consulta de conclusão do tratamento em odontologia	Curetivo de demora com ou sem preparo biomédico	Exodontia do dente decíduo	Exodontia do dente permanente	Orientação de higiene bucal	Primeira consulta odontológica programática	Profilaxia/remoção de placa bacteriana	Pulpotomia dentária	Respagem, alisamento e polimento supragengivais	Respagem e alisamento subgengivais	Restauração de dente decíduo	Restauração de dente permanente anterior	Restauração de dente permanente posterior	Salamento provisório e cavidade dentária	Tratamento de alveolite	TOTAL DE SERVIÇOS REALIZADOS	TOTAL DE SERVIÇOS OFERTADOS	Meta: Oferta mínima de 70% de Ações e Serviços de Atenção Básica esperados	RESULTADO ALCANÇADO	ATINGIDO SIM/NÃO
USF SÃO GERALDO	2057603	353906	ESFSB_M1	0	0	0	18	5	3	38	103	0	15	1	25	119	0	18	1	9	1	4	6	32	15	0	17	23	70%	74%	SIM
USF DR. RAPAHEL	2057565	353892	ESF	67	7	11	8	1	2	60	159	16	8	5	3	102	40	72	4	22	22	10	8	32	39	1	23	23	70%	100%	SIM
USF APARECIDA	2077302	353914	ESFSB_M1	0	0	0	8	2	2	28	87	6	11	3	3	116	0	20	0	153	153	14	6	12	35	0	17	23	70%	74%	SIM
USF SANTA MÔNICA	2028735	353876	ESFSB_M1	-	-	-	-	-	-	-	-	-	-	-	-	-	-	-	-	-	-	-	-	-	-	-	23	70%	-	-	
USF VILA RICA	6960758	353922	ESFSB_M1	1	1	1	13	0	2	36	260	17	20	10	24	9	14	15	0	26	6	34	25	71	0	0	19	23	70%	83%	SIM

JUSTIFICATIVAS:

Meta atingida porém diferente do resultado obtido pelo sistema 4R. Prova-se aqui que os procedimentos estão sendo realizados mas não estão sendo alimentados corretamente no sistema de gestão.

ASSOCIAÇÃO BENEFICENTE DE PIRANGI
O.S.S ORGANIZAÇÃO SOCIAL DE SAÚDE PIRANGI



Competência: NOV/2019.

Estado: SP.

Município: SÃO MANUEL

INDICADOR 12: RAZÃO ENTRE TRATAMENTOS CONCLUÍDOS E PRIMEIRA CONSULTAS ODONTOLÓGICAS PROGRAMÁTICAS

COMPETÊNCIA: NOVEMBRO DE 2019

Unidade	Unidade de Saúde - CNES	Equipe - INE	Descrição da Equipe	Tratamentos Concluídos	Primeira consulta odontológica programática	META: 0,5 a 1 tratamentos concluídos	RESULTADO ALCANÇADO	ATINGIDO SIM/NÃO
USF SÃO GERALDO	2057603	353906	ESFSB_M1	0	0	0,5 - 1	0,0	NÃO
USF DR. RAPAHEL	2057565	353892	ESF	16	40	0,5 - 1	0,4	NÃO
	2057565	353884	ESFSB_M1					
USF APARECIDA	2077302	353914	ESFSB_M1	6	0	0,5 - 1	-	-
USF SANTA MÔNICA	2028735	353876	ESFSB_M1	-	-	0,5 - 1	-	-
USF VILA RICA	6960758	353922	ESFSB_M1	17	14	0,5 - 1	1,2	NÃO

JUSTIFICATIVAS:

Meta não atingida. Ressalta-se que, individualmente, precisa-se conscientizar o profissional dentista a se dedicar ao término das consultas dos pacientes em tratamento aumentando o índice em questão. Monitorar próximos meses para avaliar de forma mais concreta.

Fonte: Instrumento físico de coleta de dados

Dado gerado em: 27 a 30 de Janeiro de 2020

ASSOCIAÇÃO BENEFICENTE DE PIRANGI
O.S.S ORGANIZAÇÃO SOCIAL DE SAÚDE PIRANGI



Competência: NOV/2019.

Estado: SP.

Município: SÃO MANUEL

INDICADOR 13: MÉDIA DE AÇÃO COLETIVA DE ESCOVAÇÃO DENTAL SUPERVISIONADA

COMPETÊNCIA: NOVEMBRO DE 2019

Unidade	Unidade de Saúde - CNES	Equipe - INE	Descrição da Equipe	Nº de pessoas participantes na ação coletiva de escovação dental supervisionada realizada	NÚMERO TOTAL DE PARTICIPANTES	POULAÇÃO	META: 33% da população	RESULTADO ALCANÇADO	ATINGIDO SIM/NÃO
USF SÃO GERALDO	2057603	353906	ESFSB_M1	-	-	2904	33%	-	NÃO
USF DR. RAPAHEL	2057565	353892	ESF	7	7	2398	33%	0,3%	NÃO
	2057565	353884	ESFSB_M1						
USF APARECIDA	2077302	353914	ESFSB_M1	-	-	3500	33%	-	-
USF SANTA MÔNICA	2028735	353876	ESFSB_M1	-	-	-	33%	-	-
USF VILA RICA	6960758	353922	ESFSB_M1	115	115	2072	33%	6%	NÃO

JUSTIFICATIVAS:

Meta não atingida. Dificuldades para monitorar este Indicador. Necessita-se tanto um aumento efetivo nesta atividade, quanto um controle maior sobre o monitoramento destas ações.

Fonte: Instrumento físico de coleta de dados

Dado gerado em: 27 a 30 de Janeiro de 2020



Competência: NOV/2019.
Estado: SP.
Município: SÃO MANUEL

INDICADOR 14: ATIVIDADES EDUCATIVAS EM GRUPO COM A COMUNIDADE

COMPETÊNCIA: NOVENBRO DE 2019

Unidade	Unidade de Saúde - CNES	Equipe - INE	Descrição da Equipe	META: 04 visitas/profissional/mês	Atividades Educativas em Grupo de Médicos	ATINGIDO SIM/NÃO	Atividades Educativas em Grupo de Enfermeiros	ATINGIDO SIM/NÃO	Atividades Educativas em Grupo de Técnicos de Enfermagem	ATINGIDO SIM/NÃO
USF SÃO GERALDO	2057603	353906	ESFSB_M1	4	-	-	-	-	-	-
USF DR. RAPAHEL	2057565	353892	ESF	4	-	-	-	-	-	-
	2057565	353884	ESFSB_M1							
USF APARECIDA	2077302	353914	ESFSB_M1	4	-	-	-	-	-	-
USF SANTA MÔNICA	2028735	353876	ESFSB_M1	4	-	-	-	-	-	-
USF VILA RICA	6960758	353922	ESFSB_M1	4	-	-	-	-	-	-

JUSTIFICATIVAS:

Não há esta informação nestes primeiros meses pela ausência deste tipo de controle. Orientar equipe para monitorar esta informação de forma manual e, conjuntamente, incrementar estas ações educativas em grupo.

Fonte: Instrumento físico de coleta de dados
Dado gerado em: 27 a 30 de Janeiro de 2020

ASSOCIAÇÃO BENEFICENTE DE PIRANGI
O.S.S ORGANIZAÇÃO SOCIAL DE SAÚDE PIRANGI



Competência: DEZ/2019.
Estado: SP.
Município: SÃO MANUEL

INDICADOR 1: MÉDIA DE ATENDIMENTO DE MÉDICOS E ENFERMEIROS POR HABITANTE

COMPETÊNCIA: DEZEMBRO DE 2019

Unidade	Unidade de Saúde - CNES	Equipe - INE	Descrição da Equipe	Cons. agen. prog/cuid. cont.	Consulta agendada	Dem. esp. inicial/orient.	Dem. esp. consulta no dia	Dem. esp. atendimento urgência	ATENDIMENTOS	POULAÇÃO	META: 0,15 Consultas/Habitante/Mês	RESULTADO ALCANÇADO	ATINGIDO SIM/NÃO
USF SÃO GERALDO	2057603	353906	ESFSB_M1	0	191	0	168	0	359	2904	0,15	0,12	NÃO
USF DR. RAPAHEL	2057565	353892	ESF	0	384	0	890	0	1274	1326	0,15	0,96	SIM
	2057565	353884	ESFSB_M1	0	305	0	671	18	994	1158		0,86	SIM
USF APARECIDA	2077302	353914	ESFSB_M1	0	0	0	488	0	488	3500	0,15	0,14	NÃO
USF SANTA MÔNICA	2028735	353876	ESFSB_M1	-	-	-	-	-	-	-	0,15	-	-
USF VILA RICA	6960758	353922	ESFSB_M1	0	57	0	35	0	92	2740	0,15	0,03	NÃO

JUSTIFICATIVAS:

Resultado muito favorável na Unidade de Saúde São Raphael. Nas Unidades São Geraldo e Aparecida os valores estão muito próximos da meta entretanto a Unidade Vila Rica apresenta valor abaixo, requerendo um ação efetiva da equipe técnica. Possíveis dificuldade em abastecer corretamente este instrumento manual de controle.

Fonte: Instrumento físico de coleta de dados

Dado gerado em: 20 a 24 de Janeiro 2020



Competência: DEZ/2019.
Estado: SP.
Município: SÃO MANUEL

INDICADOR 2: PERCENTUAL DE ATENDIMENTOS DE DEMANDA ESPONTÂNEA

COMPETÊNCIA: DEZEMBRO DE 2019

Unidade	Unidade de Saúde - CNES	Equipe - INE	Descrição da Equipe	Dem. esp. consulta no dia	Dem. esp. atendimento urgência	ATENDIMENTOS DEMANDA ESPONTANEA	TOTAL ATENDIMENTOS	META: 40% Consultas	RESULTADO ALCANÇADO	ATINGIDO SIM/NÃO
USF SÃO GERALDO	2057603	353906	ESFSB_M1	168	0	168	359	40%	47%	SIM
USF DR. RAPAHEL	2057565	353892	ESF	890	0	890	1274	40%	70%	SIM
	2057565	353884	ESFSB_M1	671	18	689	994		69%	SIM
USF APARECIDA	2077302	353914	ESFSB_M1	488	0	488	488	40%	100%	SIM
USF SANTA MÔNICA	2028735	353876	ESFSB_M1	-	-	0	-	40%	-	-
USF VILA RICA	6960758	353922	ESFSB_M1	35	0	35	92	40%	38%	NÃO

JUSTIFICATIVAS:

Metas atingidas em quase toda sua totalidade. Orientar equipe da Unidade de Vila Rica.

Fonte: Instrumento físico de coleta de dados

Dado gerado em: 20 a 24 de Janeiro 2020

ASSOCIAÇÃO BENEFICENTE DE PIRANGI
O.S.S ORGANIZAÇÃO SOCIAL DE SAÚDE PIRANGI



Competência: DEZ/2019.

Estado: SP.

Município: SÃO MANUEL

INDICADOR 3: RAZÃO DE COLETA DE MATERIAL CITOPATOLÓGICO DO COLO DO ÚTERO

COMPETÊNCIA: DEZEMBRO DE 2019

Unidade	Unidade de Saúde - CNES	Equipe - INE	Descrição da Equipe	Procedimentos de coleta de material citopatológico do colo do útero	NÚMERO DE PROCEDIMENTOS	POULAÇÃO CADASTRADA	META: 0,025 exame/população/mês	RESULTADO ALCANÇADO	ATINGIDO SIM/NÃO
USF SÃO GERALDO	2057603	353906	ESFSB_M1	6	6	800	0,025	0,008	NÃO
USF DR. RAPAHEL	2057565	353892	ESF	8	8	1612	0,025	0,005	NÃO
	2057565	353884	ESFSB_M1						
USF APARECIDA	2077302	353914	ESFSB_M1	-	-	610	0,025	-	-
USF SANTA MÔNICA	2028735	353876	ESFSB_M1	-	-	313	0,025	-	-
USF VILA RICA	6960758	353922	ESFSB_M1	-	-	1030	0,025	-	-

JUSTIFICATIVAS:

Meta não atingida. Revisar e padronizar processo de coleta da informação. Reforçar importância com equipe de enfermagem.

Fonte: Instrumento físico de coleta de dados

Dado gerado em: 20 a 24 de Janeiro 2020

ASSOCIAÇÃO BENEFICENTE DE PIRANGI
O.S.S ORGANIZAÇÃO SOCIAL DE SAÚDE PIRANGI



Competência: DEZ/2019.

Estado: SP.

Município: SÃO MANUEL

INDICADOR 4: MÉDIA DE ATENDIMENTO A RECÉM-NASCIDOS NA PRIMEIRA SEMANA DE VIDA REALIZADOS POR MÉDICOS E ENFERMEIROS

COMPETÊNCIA: DEZEMBRO DE 2019

Unidade	Unidade de Saúde - CNES	Equipe - INE	Descrição da Equipe	Nº de atendimentos a recém-nascidos na primeira semana de vida realizados por médicos e enfermeiros	NÚMERO DE ATENDIMENTOS	TOTAL DE RECÉM-NASCIDOS	META: 1,0 atendimentos/recém-nascidos	RESULTADO ALCANÇADO	ATINGIDO SIM/NÃO
USF SÃO GERALDO	2057603	353906	ESFSB_M1	2	2	2	1,0	1,0	SIM
USF DR. RAPAHEL	2057565	353892	ESF	1	1	1	1,0	1,0	SIM
	2057565	353884	ESFSB_M1						
USF APARECIDA	2077302	353914	ESFSB_M1	1	1	2	1,0	0,5	NÃO
USF SANTA MÔNICA	2028735	353876	ESFSB_M1	-	-	-	-	-	-
USF VILA RICA	6960758	353922	ESFSB_M1	-	-	-	-	-	-

JUSTIFICATIVAS:

Considerando as informações colidas no instrumento manual, a meta é parcialmente atingida naquelas unidades as quais as informações foram geradas. Indicador precisa ser lapidado pois se encontra no rol de prioridades do novo sistema de financiamento da atenção primária.

Fonte: Sistema de Informação em Saúde 4R

Fonte: Instrumento físico de coleta de dados

ASSOCIAÇÃO BENEFICENTE DE PIRANGI
O.S.S ORGANIZAÇÃO SOCIAL DE SAÚDE PIRANGI



O.S.S. PIRANGI

Competência: DEZ/2019.
Estado: SP.
Município: SÃO MANUEL

INDICADOR 5: PERCENTUAL DE SERVIÇOS OFERTADOS PELA EQUIPE DE AB

COMPETÊNCIA: DEZEMBRO DE 2019

Unidade	Unidade de Saúde - CNES	Equipe - INE	Descrição da Equipe	Adm. med. via intramuscular	Adm. med. via oral	Atenção de PA	Atendimento Individual no Domicílio	Atividade Coletiva - Atendimento em Grupo	Atividade Coletiva - Educação em Saúde	Atividade Coletiva - Avaliação/Procedimento Coletivo	Avaliação Antropométrica	Col. de cito. De colo uterino	Col. mat. p/ ex. laboratorial	Consulta Médica em Atenção Básica	Curativo especial	Curativo simples	Drenagem de abscesso	Exame do pé diabético	Glicemia capilar	Adm. Med. Inalação/nebulização	Retirada de curativo	Ret. de pontos de cirurgias	TOTAL DE SERVIÇOS REALIZADOS	TOTAL DE SERVIÇOS OFERTADOS	Meta: Oferta mínima de 70% de Ações e Serviços de Atenção Básica esperados	RESULTADO ALCANÇADO	ATINGIDO SIM/NÃO
USF SÃO GERALDO	2057603	353906	ESFSB_M1	50	2	198	8	3	4	0	164	6	35	266	0	3	0	0	41	0	0	7	13	19	70%	68%	NÃO
USF DR. RAPAHEL	2057565	353892	ESF	42	4	282	15	0	1	0	227	8	240	240	0	90	0	0	23	3	2	3	14	19	70%	74%	SIM
	2057565	353884	ESFSB_M1	19	4	154	27	4	2	6	131	9	108	280	0	6	0	0	9	3	2	3	16	19	70%	84%	SIM
USF APARECIDA	2077302	353914	ESFSB_M1	35	5	150	0	0	0	0	50	8	13	85	0	0	2	0	15	0	0	2	10	19	70%	53%	NÃO
USF SANTA MÔNICA	2028735	353876	ESFSB_M1	-	-	-	-	-	-	-	-	-	-	-	-	-	-	-	-	-	-	-	-	19	70%	-	-
USF VILA RICA	6960758	353922	ESFSB_M1	29	2	102	0	0	0	0	25	0	17	0	0	4	0	0	66	2	0	5	9	19	70%	47%	NÃO

JUSTIFICATIVAS:

Meta parcialmente atingida. Indicador mostra uma piora nos resultados ao longo do tempo. Questionar equipe técnica e monitorar ao longo dos próximos meses. Relação com a redução do volume de atendimento pela questão sazonal (mês de dezembro).

Fonte: Instrumento físico de coleta de dados

Dado gerado em: 20 a 24 de Janeiro 2020

ASSOCIAÇÃO BENEFICENTE DE PIRANGI
O.S.S ORGANIZAÇÃO SOCIAL DE SAÚDE PIRANGI



Competência: DEZ/2019.
Estado: SP.
Município: SÃO MANUEL

INDICADOR 6: NÚMERO DE VISITAS DE AGENTES COMUNITÁRIOS DE SAÚDE

COMPETÊNCIA: DEZEMBRO DE 2019

Unidade	Unidade de Saúde - CNES	Equipe - INE	Descrição da Equipe	Visitas domiciliares	Pessoas acompanhadas	TOTAL DE PESSOAS ACOMPANHADAS	POPULAÇÃO CADASTRADA	META: 100%	RESULTADO ALCANÇADO	ATINGIDO SIM/NÃO
USF SÃO GERALDO	2057603	353906	ESFSB_M1	-	-	-	-	100%	-	-
USF DR. RAPAHEL	2057565	353892	ESF	-	-	-	-	100%	-	-
	2057565	353884	ESFSB_M1	-	-	-	-	100%	-	-
USF APARECIDA	2077302	353914	ESFSB_M1	-	-	-	-	100%	-	-
USF SANTA MÔNICA	2028735	353876	ESFSB_M1	-	-	-	-	100%	-	-
USF VILA RICA	6960758	353922	ESFSB_M1	-	-	-	-	100%	-	-

JUSTIFICATIVAS:

Resultados prejudicados devido algumas equipes apresentarem micro áreas descobertas, e assim sendo, os ACS realizam suporte nestas áreas, reduzindo a capacidade de atingir a meta na sua totalidade. Há necessidade de discutir ações e metas junto à gestão municipal. Ressalta-se também que os Agentes Comunitários de Saúde (ACS) são os maiores responsáveis pelo cadastramento dos usuários e que esta categoria profissional não faz parte do conjunto de profissionais gerenciados diretamente pela OSS Pirangi.

Fonte: Instrumento físico de coleta de dados

Dado gerado em: 20 a 24 de Janeiro 2020

ASSOCIAÇÃO BENEFICENTE DE PIRANGI
O.S.S ORGANIZAÇÃO SOCIAL DE SAÚDE PIRANGI



Competência: DEZ/2019.
Estado: SP.
Município: SÃO MANUEL

INDICADOR 7: PROPORÇÃO DE GESTANTES COM PRÉ-NATAL NO MÊS

COMPETÊNCIA: DEZEMBRO DE 2019

Unidade	Unidade de Saúde - CNES	Equipe - INE	Descrição da Equipe	Numero de gestantes que fizeram consulta de pré-natal no mês	TOTAL DE GESTANTES ACOMPANHADAS	TOTAL DE GESTANTES CADASTRADAS	META: 90%	RESULTADO ALCANÇADO	ATINGIDO SIM/NÃO
USF SÃO GERALDO	2057603	353906	ESFSB_M1	20	20	20	90%	1,0	SIM
USF DR. RAPAHEL	2057565	353892	ESF	8	8	9	90%	0,9	SIM
	2057565	353884	ESFSB_M1	7	7	7		1,0	SIM
USF APARECIDA	2077302	353914	ESFSB_M1	11	11	11	90%	1,0	SIM
USF SANTA MÔNICA	2028735	353876	ESFSB_M1	-	-	-	90%	-	-
USF VILA RICA	6960758	353922	ESFSB_M1	-	-	-	90%	-	-

JUSTIFICATIVAS:

Metas atingidas em sua totalidade. Resultado favorável considerando o instrumento ainda em fase de implantação e validação. Orientação mais próxima pela equipe de coordenação dos serviços.

Fonte: Instrumento físico de coleta de dados
Dado gerado em: 20 a 24 de Janeiro 2020

ASSOCIAÇÃO BENEFICENTE DE PIRANGI
O.S.S ORGANIZAÇÃO SOCIAL DE SAÚDE PIRANGI



Competência: DEZ/2019.

Estado: SP.

Município: SÃO MANUEL

INDICADOR 8: PROPORÇÃO DE GESTANTES COM 6 OU MAIS CONSULTAS DE PRÉ-NATAL E UMA CONSULTA DE PUERPÉRIO ATÉ 42 DIAS PÓS-PARTO

COMPETÊNCIA: DEZEMBRO DE 2019

Unidade	Unidade de Saúde - CNES	Equipe - INE	Descrição da Equipe	Número de gestantes com 6 ou mais consultas de pré-natal	Consulta de puerpério até 42 dias pós-parto	TOTAL DE GESTANTES ACOMPANHADAS	TOTAL DE GESTANTES CADASTRADAS	META:	RESULTADO ALCANÇADO	ATINGIDO SIM/NÃO
USF SÃO GERALDO	2057603	353906	ESFSB_M1	17	2	20	20	-	0,10	-
USF DR. RAPAHEL	2057565	353892	ESF	2	0	8	9	-	0,00	-
	2057565	353884	ESFSB_M1	2	2	7	7	-	0,29	-
USF APARECIDA	2077302	353914	ESFSB_M1	2	0	11	11	-	0,00	-
USF SANTA MÔNICA	2028735	353876	ESFSB_M1	-	-	-	-	-	-	-
USF VILA RICA	6960758	353922	ESFSB_M1	-	-	-	-	-	-	-

JUSTIFICATIVAS:

Indicador comprometido por ausência de informação e de processos para controlar e coletar estas informações. Carência de parâmetro comparatório. Padronizar os processos e entender os caminhos desta informação. Debater com a municipalidade para integrar todos os serviços afins.

Fonte: Instrumento físico de coleta de dados

Dado gerado em: 20 a 24 de Janeiro 2020



Competência: DEZ/2019.
Estado: SP.
Município: SÃO MANUEL

INDICADOR 9: VISITAS DOMICILARES DE MÉDICOS, ENFERMEIROS E TÉCNICOS DE ENFERMAGEM

COMPETÊNCIA: DEZEMBRO DE 2019

Unidade	Unidade de Saúde - CNES	Equipe - INE	Descrição da Equipe	META: 10 visitas/profissional/mês	Visitas domiciliares de Médicos	ATINGIDO SIM/NÃO	Visitas domiciliares de Enfermeiros	ATINGIDO SIM/NÃO	Visitas domiciliares de Técnicos de Enfermagem	ATINGIDO SIM/NÃO
USF SÃO GERALDO	2057603	353906	ESFSB_M1	10	3	NÃO	7	NÃO	4	NÃO
USF DR. RAPAHEL	2057565	353892	ESF	10	9	NÃO	11	SIM	3	NÃO
	2057565	353884	ESFSB_M1		9	NÃO	11	SIM	7	NÃO
USF APARECIDA	2077302	353914	ESFSB_M1	10	2	NÃO	7	NÃO	2	NÃO
USF SANTA MÔNICA	2028735	353876	ESFSB_M1	10	-	-	-	-	-	-
USF VILA RICA	6960758	353922	ESFSB_M1	10	5	NÃO	1	NÃO	5	NÃO

JUSTIFICATIVAS:

Metas não atingidas em sua grande maioria. Aumentar o engajamento da equipe em realizar as visitas domiciliares. Cobrança.



Competência: DEZ/2019.
Estado: SP.
Município: SÃO MANUEL

INDICADOR 10: COBERTURA DE PRIMEIRA CONSULTA ODONTOLÓGICA PROGRAMÁTICA

COMPETÊNCIA: DEZEMBRO DE 2019

Unidade	Unidade de Saúde - CNES	Equipe - INE	Descrição da Equipe	Primeira consulta odontológica programática	NÚMERO DE ATENDIMENTOS	POULAÇÃO	META: 1,25% 1ª consulta/mês	RESULTADO ALCANÇADO	ATINGIDO SIM/NÃO
USF SÃO GERALDO	2057603	353906	ESFSB_M1	13	13	2904	1,25	0,45	NÃO
USF DR. RAPAHEL	2057565	353892	ESF	40	40	2398	1,25	1,67	SIM
	2057565	353884	ESFSB_M1						
USF APARECIDA	2077302	353914	ESFSB_M1	16	16	3500	1,25	0,46	NÃO
USF SANTA MÔNICA	2028735	353876	ESFSB_M1	-	-	-	1,25%	-	-
USF VILA RICA	6960758	353922	ESFSB_M1	2	2	2072	1,25	0,10	NÃO

JUSTIFICATIVAS:

Meta não atingida. Verificar a eficiência do instrumento de coleta e a confiabilidade dos dados. Posterior a isso, cobrar a equipe de saúde bucal a atingir estes objetivos de balancear os tipos de conduta/desfecho dos atendimentos.



Competência: DEZ/2019.
Estado: SP.
Município: SÃO MANUEL

INDICADOR11: NÚMERO DE PROCEDIMENTOS ODONTOLÓGICOS

COMPETÊNCIA: DEZEMBRO DE 2019

Unidade	Unidade de Saúde - CNES	Equipe - INE	Descrição da Equipe	Ação coletiva de aplicação tópica de flúor gel	Ação coletiva de escovação dental supervisionada	Ação coletiva de exame bucal com finalidade assistencial	Exame e polpa dentária e medicação	Assistência domiciliar por equipe multiprofissional	Atendimento a gestante	Atendimento e urgência	Consulta agendada	Consulta de conclusão do tratamento em odontologia	Curativo de dente com ou sem preparo biomecânico	Exodontia do dente decíduo	Exodontia do dente permanente	Orientação de higiene bucal	Primeira consulta odontológica programática	Profissia/ramo de placa bacteriana	Pulpectomia dentária	Aspagem, alívio e polimento supragingivais	Aspagem e alívio de supragingivais	Restauração de dente decíduo	Restauração de dente permanente anterior	Restauração de dente permanente posterior	Salvamento provisório e cavidade dentária	Tratamento de alveolite	TOTAL DE SERVIÇOS REALIZADOS	TOTAL DE SERVIÇOS OFERTADOS	Meta: Oferta mínima de 70% de Ações e Serviços de Atenção Básica esperados	RESULTADO ALCANÇADO	ATINGIDO SIM/NÃO
USF SÃO GERALDO	2057603	353906	ESFSB_M1	0	0	0	4	0	2	43	82	0	3	1	27	120	0	13	0	0	7	3	7	31	3	0	14	23	70%	61%	NÃO
USF DR. RAPAHEL	2057565	353892	ESF	40	0	0	3	0	0	31	182	6	3	5	3	156	40	61	0	31	31	12	15	28	25	0	17	23	70%	74%	SIM
USF APARECIDA	2077302	353914	ESFSB_M1	0	0	0	5	1	4	22	77	10	4	3	8	104	0	11	0	75	75	9	4	20	22	0	17	23	70%	74%	SIM
USF SANTA MÔNICA	2028735	353876	ESFSB_M1	-	-	-	-	-	-	-	-	-	-	-	-	-	-	-	-	-	-	-	-	-	-	-	-	23	70%	-	-
USF VILA RICA	6960758	353922	ESFSB_M1	0	0	0	0	0	2	50	243	7	19	9	15	9	2	13	0	29	8	27	24	70	0	0	15	23	70%	65%	NÃO

JUSTIFICATIVAS:

Meta atingida parcialmente sendo que houve uma involução nos dados de Vila Rica e São Geraldo. Porém salienta-se, mais um vez, a divergência dos resultados obtidos pelo sistema 4R. Prova-se aqui que os procedimentos estão sendo realizados mas não estão sendo alimentados corretamente no sistema de gestão. Analisar o porque desta queda nas unidades referidas.

ASSOCIAÇÃO BENEFICENTE DE PIRANGI
O.S.S ORGANIZAÇÃO SOCIAL DE SAÚDE PIRANGI



Competência: DEZ/2019.

Estado: SP.

Município: SÃO MANUEL

INDICADOR 12: RAZÃO ENTRE TRATAMENTOS CONCLUÍDOS E PRIMEIRA CONSULTAS ODONTOLÓGICAS PROGRAMÁTICAS

COMPETÊNCIA: DEZEMBRO DE 2019

Unidade	Unidade de Saúde - CNES	Equipe - INE	Descrição da Equipe	Tratamentos Concluídos	Primeira consulta odontológica programática	META: 0,5 a 1 tratamentos concluídos	RESULTADO ALCANÇADO	ATINGIDO SIM/NÃO
USF SÃO GERALDO	2057603	353906	ESFSB_M1	0	0	0,5 - 1	0,00	NÃO
USF DR. RAPAHEL	2057565	353892	ESF	6	40	0,5 - 1	0,15	NÃO
	2057565	353884	ESFSB_M1					
USF APARECIDA	2077302	353914	ESFSB_M1	10	0	0,5 - 1	-	-
USF SANTA MÔNICA	2028735	353876	ESFSB_M1	-	-	0,5 - 1	-	-
USF VILA RICA	6960758	353922	ESFSB_M1	7	2	0,5 - 1	3,50	NÃO

JUSTIFICATIVAS:

Meta não atingida. Ressalta-se que, individualmente, precisa-se concientizar o profissional dentista a se dedicar ao término das consultas dos pacientes em tratamento aumentando o índice em questão. Monitorar próximos meses para avaliar de forma mais concreta.

Fonte: Instrumento físico de coleta de dados

Dado gerado em: 20 a 24 de Janeiro 2020

ASSOCIAÇÃO BENEFICENTE DE PIRANGI
O.S.S ORGANIZAÇÃO SOCIAL DE SAÚDE PIRANGI



Competência: DEZ/2019.
Estado: SP.
Município: SÃO MANUEL

INDICADOR 13: MÉDIA DE AÇÃO COLETIVA DE ESCOVAÇÃO DENTAL SUPERVISIONADA

COMPETÊNCIA: DEZEMBRO DE 2019

Unidade	Unidade de Saúde - CNES	Equipe - INE	Descrição da Equipe	Nº de pessoas participantes na ação coletiva de escovação dental supervisionada realizada	NÚMERO TOTAL DE PARTICIPANTES	POULAÇÃO	META: 33% da população	RESULTADO ALCANÇADO	ATINGIDO SIM/NÃO
USF SÃO GERALDO	2057603	353906	ESFSB_M1	0	0	2904	33%	0,00	NÃO
USF DR. RAPAHEL	2057565	353892	ESF	0	0	2398	33%	0,00	NÃO
	2057565	353884	ESFSB_M1						
USF APARECIDA	2077302	353914	ESFSB_M1	0	0	3500	33%	0,00	NÃO
USF SANTA MÔNICA	2028735	353876	ESFSB_M1	-	0	-	33%	-	
USF VILA RICA	6960758	353922	ESFSB_M1	0	0	2072	33%	0,00	NÃO

JUSTIFICATIVAS:

Meta não atingida. Dificuldades para monitorar este Indicador. Necessita-se tanto um aumento efetivo nesta atividade, quanto um controle maior sobre o monitoramento destas ações.

Fonte: Instrumento físico de coleta de dados

Dado gerado em: 20 a 24 de Janeiro 2020

ASSOCIAÇÃO BENEFICENTE DE PIRANGI
O.S.S ORGANIZAÇÃO SOCIAL DE SAÚDE PIRANGI



Competência: OUT/2019.
Estado: SP.
Município: SÃO MANUEL

INDICADOR 14: ATIVIDADES EDUCATIVAS EM GRUPO COM A COMUNIDADE

COMPETÊNCIA: OUTUBRO DE 2019

Unidade	Unidade de Saúde - CNES	Equipe - INE	Descrição da Equipe	META: 04 visitas/profissional/mês	Atividades Educativas em Grupo de Médicos	ATINGIDO SIM/NÃO	Atividades Educativas em Grupo de Enfermeiros	ATINGIDO SIM/NÃO	Atividades Educativas em Grupo de Técnicos de Enfermagem	ATINGIDO SIM/NÃO
USF SÃO GERALDO	2057603	353906	ESFSB_M1	4	-	-	-	-	-	-
USF DR. RAPAHEL	2057565	353892	ESF	4	-	-	-	-	-	-
	2057565	353884	ESFSB_M1							
USF APARECIDA	2077302	353914	ESFSB_M1	4	-	-	-	-	-	-
USF SANTA MÔNICA	2028735	353876	ESFSB_M1	4	-	-	-	-	-	-
USF VILA RICA	6960758	353922	ESFSB_M1	4	-	-	-	-	-	-

JUSTIFICATIVAS:

Não há esta informação nestes primeiros meses pela ausência deste tipo de controle. Orientar equipe para monitorar esta informação de forma manual e, conjuntamente, incrementar estas ações educativas em grupo.

Fonte: Instrumento físico de coleta de dados

Dado gerado em: 20 a 24 de Janeiro 2020



ASSOCIAÇÃO BENEFICENTE DE PIRANGI
O.S.S ORGANIZAÇÃO SOCIAL DE SAÚDE PIRANGI

000372

Inscrição no CNPJ. N.º 51.804.771/0001-72

Reconhecida de Utilidade Pública Municipal nº 933/84 – Federal nº 14.308/93-81

DAS AÇÕES DE MELHORIAS

ASSOCIAÇÃO BENEFICENTE DE PIRANGI
O.S.S ORGANIZAÇÃO SOCIAL DE SAÚDE PIRANGI
"HOSPITAL JOSÉ PIRONDI"



**Campanha Fique Sabendo 2019, ESFs da cidade de São Manuel
(Dezembro 2019)**

Equipes das unidades de saúde da família do município de São Manuel (ESF Vila Rica, ESF São Geraldo, ESF Dr. Raphael, ESF Santa Monica e ESF Aparecida) intensificaram os trabalhos voltados para a Campanha Fique Sabendo, que iniciou em 01 de dezembro de 2019, data em que se comemora o dia mundial de combate a AIDS.

Distribuição de preservativos masculinos e femininos, realização de testes rápidos de sífilis e HIV, palestras em salas de espera e orientações transmitidas pelas equipes de enfermagem, distribuição de panfletos explicativos aos jovens e adolescentes. Trabalho de conscientização para as gestantes sobre a sífilis congênita, DST e AIDS.

Todos falando a mesma língua no tratamento e na prevenção.

FAÇA O TESTE DE HIV/AIDS

#TUDO PESADO DUMIDA!

Responda: Se eu quiser, eu posso e não quero ser discriminado. Não discrimine. Não se julgue. Faça o teste e não se julgue.

Saiba onde fazer os testes:
www.cri.oidsa.sp.gov.br
Disque DST/AIDS: 0800 16 25 50

O que é AIDS?

A aids é a Síndrome da Imunodeficiência Adquirida, uma doença causada por um vírus chamado HIV. Ele ataca as células responsáveis pelas defesas do organismo e aumenta a chance de aparecimento de outras doenças oportunistas (infecções e tumores).

Por que fazer o teste de HIV/AIDS?

Quanto mais cedo você descobrir que tem o vírus, maior a possibilidade de sucesso do tratamento. A aids por enquanto não tem cura, mas o tratamento permite viver bem, por muito tempo.

Se você tem o HIV e não sabe, além de não se tratar, pode transmitir o vírus involuntariamente.

No caso de gravidez, as mães portadoras do vírus têm 98% de chance de ter filhos sem HIV se fizerem o tratamento.

Fazer o teste faz parte da prevenção?

Fazer o teste e saber o resultado pode ser uma decisão difícil, mas é um passo decisivo para sua saúde. Se você continuar se cuidando, se tiver, será encaminhado para um serviço de saúde.

Se você por qualquer motivo decidir não usar camisinha com alguém em quem confia, é importante que ambos façam o teste antes. Fazer o teste nessa situação faz parte da prevenção, porque revela se você já tem o HIV e não sabe.

Você precisa fazer o teste:

- Se você é uma pessoa sexualmente ativa e nunca fez;
- Se você fez sexo oral, vaginal, anal e não usou camisinha;
- Se você tem ou teve tuberculose e hepatites;
- Se você teve, ou acha que teve, uma doença sexualmente transmissível (DST);
- Se você compartilhou seringas e agulhas;
- Se você está grávida.

O teste de HIV/AIDS é indicado para você!

O que é Sífilis?

É uma doença infecciosa transmitida principalmente nas relações sexuais sem uso de preservativo, e de mãe para filho durante a gravidez.

Ela é causada por uma bactéria. Em geral um dos primeiros sinais da doença é uma pequena ferida que aparece no pênis, na vagina e anus e que não dói. Ela costuma desaparecer após alguns dias mesmo sem tratamento. Entretanto, a doença continua ativa. Há casos em que aparecem outros sintomas: manchas na pele, nas palmas das mãos e dos pés, ou simplesmente pode permanecer silenciosa, afetando o coração, o fígado e até o sistema nervoso central.

Por que fazer o teste de Sífilis?

- Porque uma pessoa pode ter sífilis e não sentir nada por muito tempo;
- Porque a sífilis tem tratamento e tem cura;
- Se você fez sexo oral, vaginal, anal e não usou camisinha;
- Se você teve, ou acha que teve, uma doença sexualmente transmissível (DST);
- Se você está grávida.

O teste de Sífilis é indicado para você!

ASSOCIAÇÃO BENEFICENTE DE PIRANGI
O.S.S ORGANIZAÇÃO SOCIAL DE SAÚDE PIRANGI
"HOSPITAL JOSÉ PIRONDI"



**Campanha Fique Sabendo Teste Rápido, Faculdade Marechal Rondon
(27/11/2019 18:30 às 22:00)**

Equipes técnicas em campanha noturna junto aos alunos na Faculdade Marechal Rondon. Realização de teste rápido e HIV e Sífilis, distribuição de preservativos masculinos e femininos, orientações transmitidas pelas equipes de enfermagem, distribuição de panfletos explicativos aos jovens.

Todos falando a mesma língua no tratamento e na prevenção.

FAÇA O TESTE DE HIV/AIDS

#TIREO PESADA DÍVIDA

Se você tem um problema, vá ao médico e não vá, vá bem cedo! Então, vá ao médico público. Faça o teste e um dia tá tudo!

Saiba onde fazer os testes:
www.cri.saude.sp.gov.br
Disque DST/AIDS: 0800 14 25 50

O que é aids?

A aids é a Síndrome da Imunodeficiência Adquirida, uma doença causada por um vírus chamado HIV. Ele ataca as células responsáveis pelas defesas do organismo e aumenta a chance de aparecimento de outras doenças oportunistas (infecções e tumores).

Por que fazer o teste de HIV/AIDS?

Quanto mais cedo você descobrir que tem o vírus, maior a possibilidade de sucesso do tratamento. A aids por enquanto não tem cura, mas o tratamento permite viver bem, por muito tempo.

Se você tem o HIV e não sabe, além de não se tratar, pode transmitir o vírus involuntariamente.

No caso de grávidas, as mães portadoras do vírus têm 98% de chance de ter filhos sem HIV se fizerem o tratamento.

Fazer o teste faz parte da prevenção?

Fazer o teste e saber o resultado pode ser uma decisão difícil, mas é um passo decisivo para sua saúde. Se você continuar se cuidando, sem mais um motivo para servir de saúde.

Se você por qualquer motivo decidir não usar camisinha com alguém em quem confia, é importante que ambos façam o teste antes. Fazer o teste nesta situação faz parte da prevenção, porque revela se você já tem o HIV e não sabem.

Você precisa fazer o teste:

- Se você é com pessoas sexualmente ativas e nunca fez;
- Se você fez sexo oral, vaginal, anal e não usou camisinha;
- Se você tem ou teve tuberculose e hepatites;
- Se você teve, ou acha que teve, uma doença sexualmente transmissível (DST);
- Se você compartilhou seringas e agulhas;
- Se você está grávida.

O teste do HIV/AIDS é indicado para você!

O que é Sífilis?

É uma doença infecciosa transmitida principalmente nas relações sexuais sem uso de preservativo, e de mãe para filho durante a gravidez.

Ela é causada por uma bactéria. Em geral um dos primeiros sinais de doença é uma pequena ferida que aparece no pênis, na vagina ou anus e que não dói. Ela costuma desaparecer depois de alguns dias, mesmo sem tratamento. Entretanto, a doença continua ativa. Nessa época podem aparecer outros sintomas: manchas na pele, nos palmos das mãos e dos pés, ou simplesmente pode permanecer silenciosa, afetando o coração, o fígado e até o sistema nervoso central.

Por que fazer o teste de Sífilis?

- Porque uma pessoa pode ter sífilis e não sentir nada por muito tempo.
- Porque a sífilis tem tratamento e tem cura.
- Se você fez sexo oral, vaginal, anal e não usou camisinha;
- Se você teve, ou acha que teve, uma doença sexualmente transmissível (DST);
- Se você está grávida.

O teste do Sífilis é indicado para você!



**Campanha de Prevenção a Dengue início do verão
(Dezembro 2019)**

Com a chegada do verão, época das chuvas, atenção para a limpeza dos quintais a fim de eliminar os focos dos mosquitos transmissores da dengue, zica e chikungunia.

Acompanhando o trabalho de conscientização e panfletagem feitos pelas agentes de saúde, as equipes se dedicaram a palestras em salas de espera com a abordagem dos assuntos relacionados a prevenção, sintomas e tratamento das doenças causadas pelo mosquito Aedes Aegypt. Unidades de saúde da família participantes: ESF Vila Rica, ESF São Geraldo, ESF Dr. Raphael, ESF Santa Monica e ESF Aparecida.

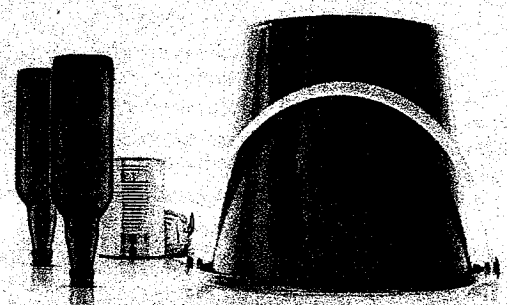

QUANDO VOCÊ FAZ ISSO

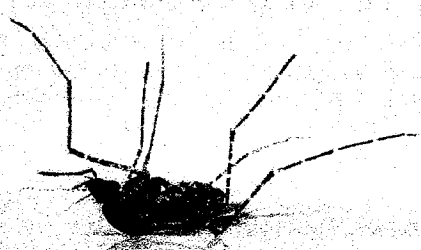

O MOSQUITO DA DENGUE FAZ ISSO.

DENGUE NÃO TEM
VACINA
A VACINA É A SUA AÇÃO

SAÚDE DA FAMÍLIA
 FALTÔMETRO
 PSF
 DR. RAPHAEL

NUMERO DE PESSOAS QUE FALTARAM OU PERDERAM COLETA NO MES DE	205
MEDICO CLINICO	27
ENFERMAGEM	25
PAPANICOLAU	25
DENTISTA	54
COLETA DE EXAMES	64
TOTAL	150

A CONSULTA EM QUE VOCE ESTA TRABALHANDO É A MELHOR

imento,
 morte.
 antes, as
 aplicadas
 a vida das
 em de sa-
 de modo
 a possi-
 para pre-
 a longo
 e a mais
 para a

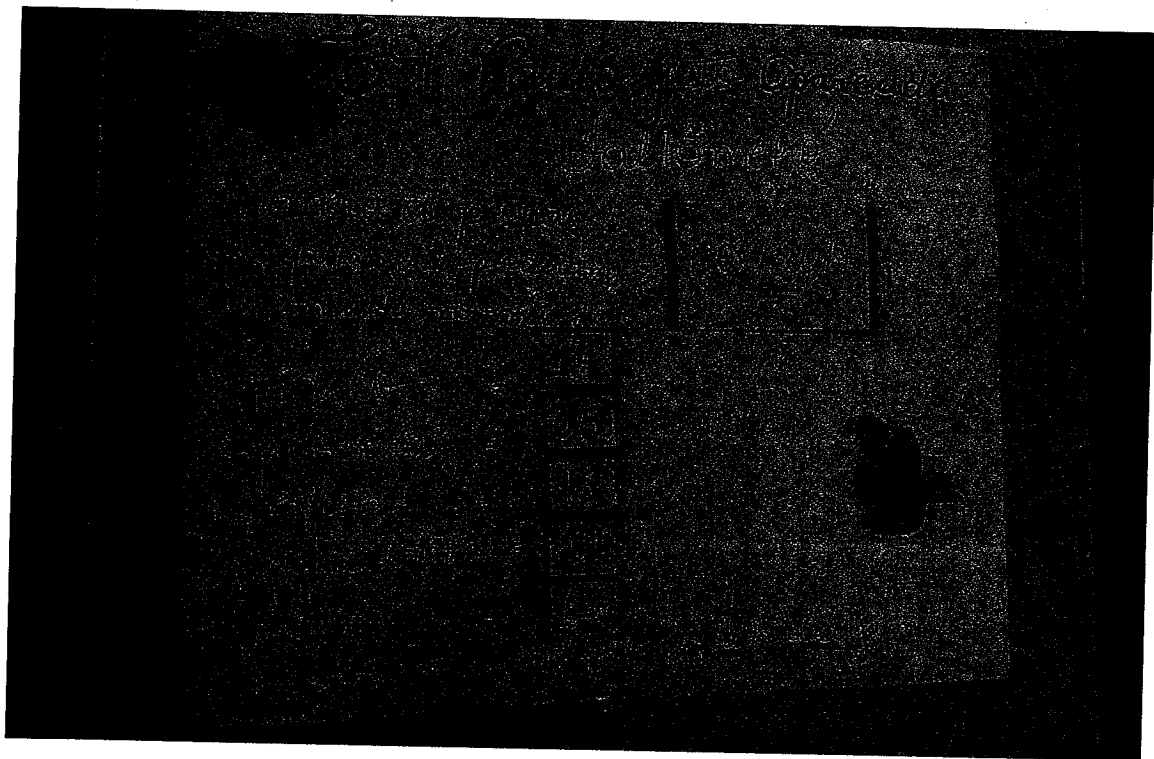

ESF VILA RICA

FALTÔMETRO

NÚMERO DE PESSOAS QUE
FALTARAM OU PERDERAM
CONSULTA NO MÊS DE

10/19

MÉDICO	19
ENFERMEIRA	19
DENTISTA	19
EXAMES	19
TOTAL	19

FALTÔMETRO



DENTISTA	76
ENFERMEIRA	39
EXAMES	28
TOTAL	15

SÃO MANUEL